



PORTRAIT DE L'INDUSTRIE TOURISTIQUE : VENTILATION DES ENTREPRISES SUR LE TERRITOIRE DE LA MRC DES LAURENTIDES

INTRODUCTION

L'industrie touristique, moteur de l'économie locale

Les nombreux emplois et l'envergure de ses retombées économiques font du tourisme la première industrie en importance dans la MRC des Laurentides. Plus de 50% de l'économie locale est directement ou indirectement liée à l'activité touristique; une réalité qu'on ne peut ignorer et sur laquelle il importe de s'attarder.

Les informations diffusées dans le « Portrait de l'industrie touristique : ventilation des entreprises sur le territoire de la MRC des Laurentides » proviennent de Statistiques Canada – Recensement 2006. Le présent document présente, par secteur d'analyse, l'incidence de l'employabilité de l'industrie touristique par grands secteurs d'activité : hébergement, restauration, loisirs et divertissement, transport et voyage¹. Les données répertoriées dans les tableaux ont été vérifiées au moment de leur compilation.

Le Centre local de Développement (CLD) Laurentides a pour mandat d'informer les clientèles intéressées par l'activité touristique et ses impacts économiques, notamment les gens d'affaires, les promoteurs et les investisseurs. Pour ces raisons, le CLD Laurentides met à la disposition des intervenants « Portrait de l'industrie touristique : ventilation des entreprises sur le territoire de la MRC des Laurentides ». Cet outil est mis à jour de façon régulière. Pour toute information additionnelle nécessaire à sa compréhension, le lecteur pourra consulter www.cldlaurentides.org ou communiquer avec l'équipe du CLD Laurentides soit pour l'élaboration d'un plan d'affaires, d'un projet ou encore d'une étude reliée à un secteur précis.

La municipalité régionale de comté (MRC) des Laurentides

La MRC des Laurentides est localisée dans la région administrative des Laurentides, à 80 km au nord de l'agglomération de Montréal. Elle est circonscrite par la MRC d'Antoine Labelle au nord-ouest, la MRC d'Argenteuil au sud, la MRC des Pays-d'en-Haut au sud-est et la région administrative de Lanaudière au nord-est. La MRC des Laurentides abrite 20 municipalités, où celles-ci sont réparties par territoire d'analyse¹.

La MRC des Laurentides comprend des centres urbains et de services : Sainte-Agathe-des-Monts, Labelle, Val-David et Ville de Mont-Tremblant. Le territoire est aussi desservi par un réseau routier bien développé. L'autoroute 15 et la route 117 traversent la région suivant un axe nord / sud et les routes 323, 327 et 329 permettent l'accès aux secteurs est et ouest du territoire.

Situé dans la chaîne de montagne des Laurentides le territoire, au relief vallonné, a une superficie de 2 493,77km². La forêt « mixte » (feuillus et résineux dans une moindre proportion) couvre 85% du territoire. On y retrouve deux grands espaces verts situés sur terres publiques: le Parc national du Mont-Tremblant et la Réserve faunique Papineau-Labelle. La région est aussi reconnue pour la qualité et l'importance de son réseau hydrographique constitué de nombreux lacs et rivières, dont les principaux et les plus connus sont : le lac Labelle, le lac Tremblant, le lac des Sables, la rivière Rouge, la rivière du Nord et la rivière de la Diable.

¹ Données comparables de 1991 à 2006.

Tableau : Ventilation du nombre d'employés par secteur d'activité de l'industrie touristique dans la MRC des Laurentides

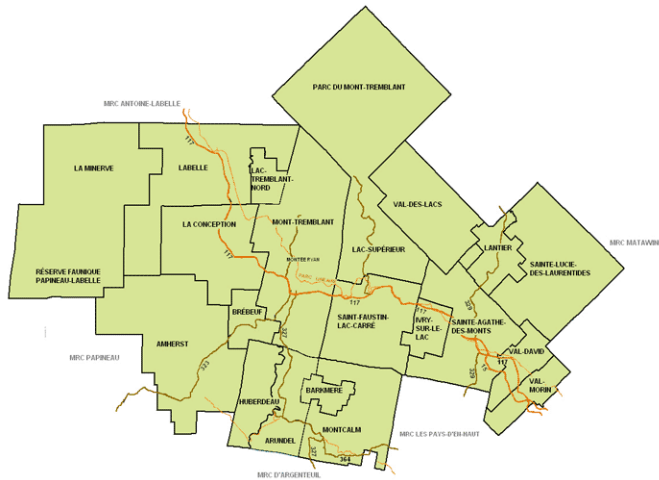

MRC des Laurentides ⁱ

Entreprises / employés	Total	Hébergement	Restauration	Loisirs et divertissement	Transport	Voyage
1 à 4 employés	71	11	36	17	5	2
5 à 9	80	12	55	8	4	1
10 à 19	61	13	39	5	2	2
20 à 49	36	12	23	0	1	0
50 à 99	12	6	4	2	0	0
100 à 199	5	3	0	2	0	0
200 et +	8	1	0	7	0	0

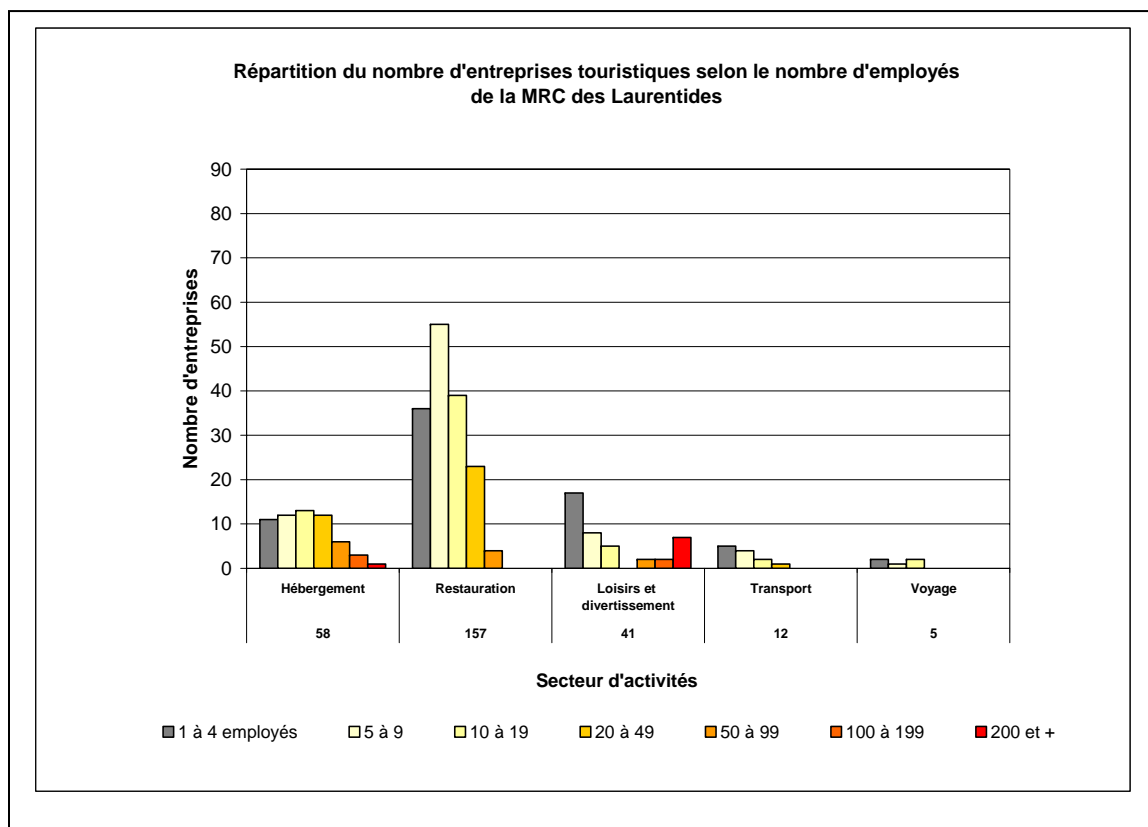

Selon le Profil régional de l'industrie bioalimentaire au Québec², le nombre d'habitants par restaurant pour la province de Québec est de 420,9.

En guise de comparable, pour la région des Laurentides, le ratio est de 439,9 habitants par restaurant. Quant à celui de la MRC des Laurentides, le ratio est de 256,2 habitants par restaurant, où la population totale est de 42 780 habitants³. Toutefois, ce ratio ne considère que la population permanente pour le territoire couvert.

² Source : Profil régional de l'industrie bioalimentaire au Québec (Édition 2007), Institut de la statistique du Québec (ISQ) et le Ministère de l'Agriculture, des pêcheries et de l'Alimentation du Québec (MAPAQ), distribution assurée par le Centre de référence en agriculture et agroalimentaire du Québec (CRAAQ), janvier 2009.

³ Population totale en 2006, Portrait socio-économique de la MRC des Laurentides, Recensement de Statistique Canada, CLD Laurentides, février 2009.

Incidence de l'industrie touristique par secteur d'activités dans la MRC des Laurentides

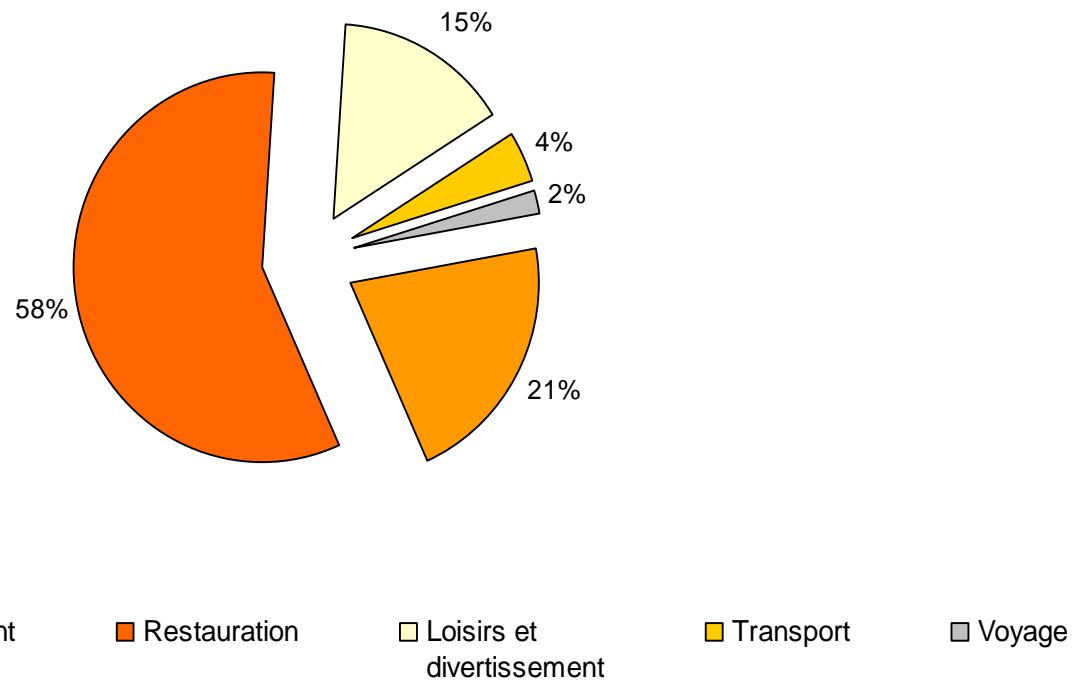

Le secteur Grand Sainte-Agathe

Les municipalités couvertes sont les suivantes : Ivry-sur-le-Lac, Lantier, Sainte-Agathe-des-Monts, Sainte-Lucie des Laurentides, Val-David, Val-Morin et Val-des-Lacs.

Tableau : Ventilation du nombre d'employés par secteur d'activité de l'industrie touristique dans le secteur Grand Sainte-Agathe de la MRC des Laurentides

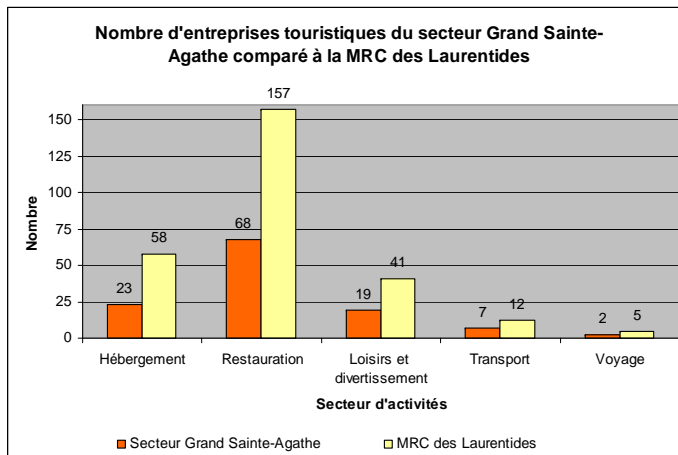

Secteur Grand Sainte-Agatheⁱ

Entreprises / employés	Total	Hébergement	Restauration	Loisirs et divertissement	Transport	Voyage
1 à 4 employés	34	7	15	7	4	1
5 à 9	43	5	32	4	2	0
10 à 19	25	6	14	3	1	1
20 à 49	9	3	6	0	0	0
50 à 99	4	2	1	1	0	0
100 à 199	2	0	0	2	0	0
200 et +	2	0	0	2	0	0

Le secteur Labelle

Les municipalités couvertes sont les suivantes : La Conception, La Minerve et Labelle.

Tableau : Ventilation du nombre d'employés par secteur d'activité de l'industrie touristique du secteur Labelle de la MRC des Laurentides

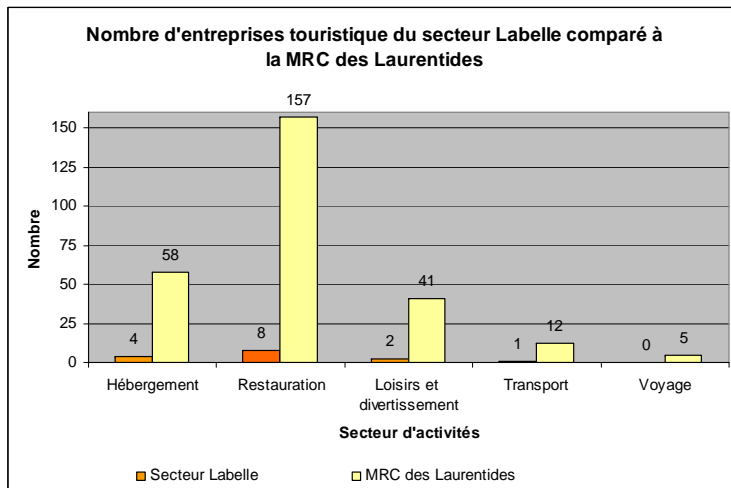

Secteur Labelleⁱ

Entreprises / employés	Total	Hébergement	Restauration	Loisirs et divertissement	Transport	Voyage
1 à 4 employés	5	0	4	1	0	0
5 à 9	7	3	2	1	1	0
10 à 19	3	1	2	0	0	0
20 à 49	0	0	0	0	0	0
50 à 99	0	0	0	0	0	0
100 à 199	0	0	0	0	0	0
200 et +	0	0	0	0	0	0

Le secteur Mont-Tremblant

Les municipalités couvertes sont les suivantes : Lac-Tremblant-Nord, Lac-Supérieur, Mont-Tremblant, Saint-Faustin-Lac-Carré.

Tableau : Ventilation du nombre d'employés par secteur d'activité de l'industrie touristique du secteur Mont-Tremblant de la MRC des Laurentides

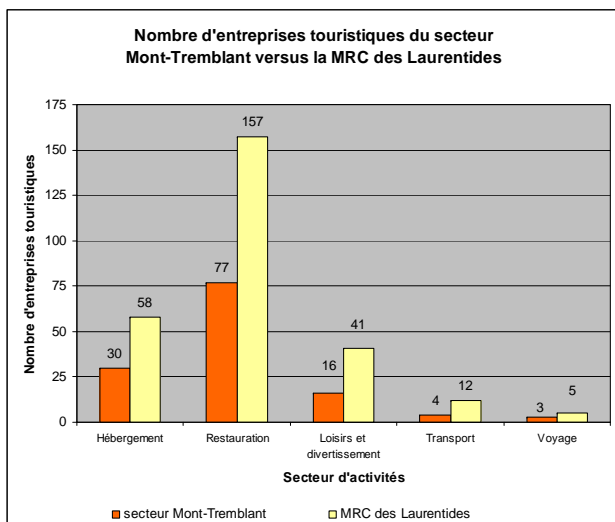

Secteur Mont-Tremblant ⁱ

Entreprises / employés	Total	Hébergement	Restauration	Loisirs et divertissement	Transport	Voyage
1 à 4 employés	27	4	15	6	1	1
5 à 9	29	4	20	3	1	1
10 à 19	32	6	22	2	1	1
20 à 49	26	8	17	0	1	0
50 à 99	8	4	3	1	0	0
100 à 199	1	1	0	0	0	0
200 et +	7	3	0	4	0	0

Le secteur Ouest

Les municipalités suivantes : Amherst, Arundel, Barkmere, Brébeuf, Huberdeau et Montcalm.

Tableau : Ventilation du nombre d'employés par secteur d'activité de l'industrie touristique du secteur Ouest de la MRC des Laurentides

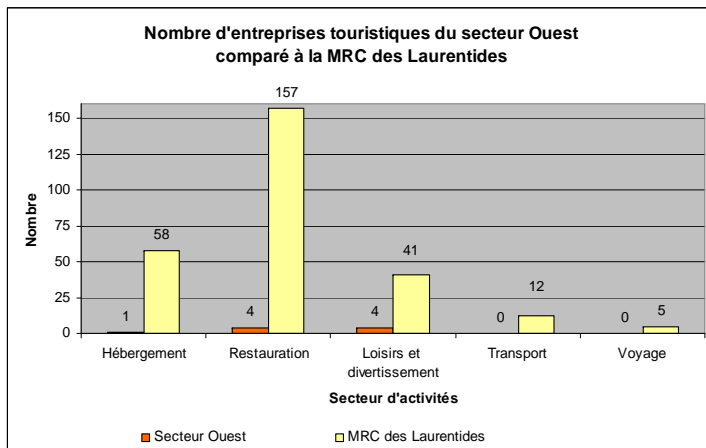

Secteur Ouest ⁱ

Entreprises / employés	Total	Hébergement	Restauration	Loisirs et divertissement	Transport	Voyage
1 à 4 employés	5	0	2	3	0	0
5 à 9	1	0	1	0	0	0
10 à 19	1	0	1	0	0	0
20 à 49	1	1	0	0	0	0
50 à 99	0	0	0	0	0	0
100 à 199	0	0	0	0	0	0
200 et +	1	0	0	1	0	0

ⁱ **Méthodologie :** Compilation tirée du recensement 2006 de Statistique Canada, selon le système de classification des industries de l'Amérique du Nord (SCIAN).