

PERMIS DE CONSTRUCTION

RICHESSE FONCIÈRE UNIFORMISÉE

2008



ADAPTÉ AUX BESOINS DU MILIEU

Le Centre local de développement (CLD) de la MRC des Laurentides est un guichet multiservices qui vise à favoriser le développement local et le soutien à l'entrepreneuriat sur son territoire.

Le CLD offre des services d'accompagnement ou de soutien technique et financier aux entreprises, sans distinction quant à l'âge ou au stade de développement de l'entreprise.

Le CLD supporte également les municipalités dans le développement de projets à vocation socio-économique.

STRUCTURE ET MANDAT

De par sa structure et son mandat, le CLD contribue à dynamiser et à renforcer le partenariat entre le monde municipal et la communauté d'affaires sur le territoire de la MRC des Laurentides.

PARTENARIAT

Le CLD est issu d'un partenariat entre la MRC des Laurentides et le Gouvernement du Québec.

UNE MINE DE SERVICES

Qu'il s'agisse de créer une nouvelle entreprise, de lancer un projet en économie sociale ou de consolider votre entreprise, vous frappez à la bonne porte

Éventail de services

Le CLD met à votre disposition son équipe de professionnels et vous offre un choix de services :

- La consultation et l'orientation;
- La documentation économique sur son site internet;
- L'aide à la réalisation d'un plan d'affaires;
- La recherche de financement;
- L'aide financière aux entreprises;
- La formation en entrepreneuriat;
- La référence à des services spécialisés, notamment en matière d'exportation, d'immigration d'affaires et de développement technologique;
- Le suivi en entreprise.

DU FINANCEMENT ADAPTÉ À VOS BESOINS

Le CLD Laurentides dispose d'un budget intégré et financé par le gouvernement et les municipalités pour réaliser les mandats qui lui sont confiés. Il administre également différents programmes d'aide financière adaptés aux besoins des entreprises de la région :

- Aide aux entreprises d'économie sociale
- Fonds culturel
- Fonds d'investissement local Laurentides (FILL)
- Aide au démarrage d'entreprise chez les jeunes
- Fonds de partenariat
- Mise en valeur des ressources du milieu forestier « Volet II »
- Soutien au travail autonome
- Fonds de diversification et de développement (monoindustries)
- Micro-crédit
- Desjardins jeunes entrepreneurs Laurentides

Pour une description complète des fonds et programmes listés plus haut, veuillez consulter notre site internet à : www.cldlaurentides.org, dans la section « Aides financières ».

La **première section** de ce document présente un compilé de tous les permis de construction octroyés dans la MRC des Laurentides au cours de l'année 2008 et fournit une analyse comparative des investissements pour les cinq dernières années, soit de 2004 à 2008.

La compilation des permis de construction a été établie à partir de regroupements des investissements en dollars, en pourcentage et par grands secteurs d'activité économique tels résidentiel, commercial, touristique, industriel, etc.

Ce projet a été réalisé grâce à la collaboration des inspecteurs municipaux qui nous ont transmis les statistiques pertinentes pour l'ensemble des permis octroyés par leurs municipalités entre le 1^{er} janvier et le 31 décembre 2008. Nous tenons à les remercier de leur collaboration.

La **deuxième section** présente un compilé de la richesse foncière uniformisée du rôle d'évaluation des 20 municipalités qui composaient la MRC des Laurentides, de 2004 à 2008. Mentionnons que pour 2008, la richesse foncière uniformisée de la MRC des Laurentides totalise plus de 8 milliards de dollars.

Ces deux portraits font partie d'une série de documents que le Centre local de développement de la MRC des Laurentides met à la disposition d'investisseurs éventuels. Vous pouvez accéder à notre site internet à : www.cldlaurentides.org pour obtenir copie du présent document, ou pour consulter plusieurs autres documents contenant des informations supplémentaires sur la MRC des Laurentides.

	Résidentiel	Commerce détail et de service	Public et gouv.	Hôtellerie et restauration	Loisir et récréation	Industrie	Commerce de gros	Para- industriel	Extraction	Agriculture Foresterie	Total
--	-------------	-------------------------------------	--------------------	-------------------------------	-------------------------	-----------	---------------------	---------------------	------------	---------------------------	-------

GRAND SAINTE-AGATHE

Ivry-sur-le-Lac	2 073 000 \$										2 073 000 \$
Lantier	5 785 000 \$										5 785 000 \$
Sainte-Agathe-des-Monts	21 151 900 \$	3 260 200 \$	823 000 \$	250 000 \$	28 000 \$	705 000 \$					26 218 100 \$
Sainte-Lucie-des-Laurentides	3 001 000 \$										3 001 000 \$
Val-des-Lacs	3 107 100 \$		800 000 \$						20 000 \$		3 927 100 \$
Val-David	8 737 045 \$	536 382 \$		14 525 \$	49 000 \$						9 336 952 \$
Val-Morin	7 268 000 \$	125 000 \$	200 000 \$								7 593 000 \$
Total	51 123 045 \$	3 921 582 \$	1 823 000 \$	264 525 \$	77 000 \$	705 000 \$	0 \$	0 \$	20 000 \$	0 \$	57 934 152 \$

MONT-TREMBLANT

Saint-Faustin-Lac-Carré	13 030 161 \$	527 000 \$	253 000 \$	10 000 \$	40 000 \$	345 000 \$					14 205 161 \$
Lac-Supérieur	24 742 001 \$	5 000 \$									24 747 001 \$
Lac-Tremblant-Nord	521 000 \$										521 000 \$
Mont-Tremblant	63 403 810 \$	5 626 500 \$	1 005 000 \$	1 889 400 \$			100 000 \$				72 024 710 \$
Total	101 696 972 \$	6 158 500 \$	1 258 000 \$	1 899 400 \$	40 000 \$	345 000 \$	100 000 \$	0 \$	0 \$	0 \$	111 497 872 \$

LABELLE

Labelle	10 562 702 \$	861 000 \$	815 000 \$	2 000 \$		130 000 \$					12 370 702 \$
La Minerve	4 425 770 \$		7 500 \$	1 000 \$						4 500 \$	4 438 770 \$
La Conception	4 513 800 \$	55 000 \$								250 000 \$	4 818 800 \$
Total	19 502 272 \$	916 000 \$	822 500 \$	3 000 \$	0 \$	130 000 \$	0 \$	0 \$	0 \$	254 500 \$	21 628 272 \$

QUEST

Amherst	8 425 000 \$		400 000 \$								8 825 000 \$
Arundel	2 310 000 \$										2 310 000 \$
Barkmere	757 000 \$										757 000 \$
Brébeuf	2 524 750 \$	7 500 \$								15 000 \$	2 547 250 \$
Huberdeau	1 178 000 \$			10 000 \$			35 000 \$				1 223 000 \$
Montcalm	1 767 500 \$			4 500 \$							1 772 000 \$
Total	16 962 250 \$	7 500 \$	400 000 \$	14 500 \$	0 \$	0 \$	35 000 \$	0 \$	0 \$	15 000 \$	17 434 250 \$

GRAND TOTAL	189 284 539 \$	11 003 582 \$	4 303 500 \$	2 181 425 \$	117 000 \$	1 180 000 \$	135 000 \$	0 \$	20 000 \$	269 500 \$	208 494 546 \$
--------------------	-----------------------	----------------------	---------------------	---------------------	-------------------	---------------------	-------------------	-------------	------------------	-------------------	-----------------------

INVESTISSEMENTS TOTAUX

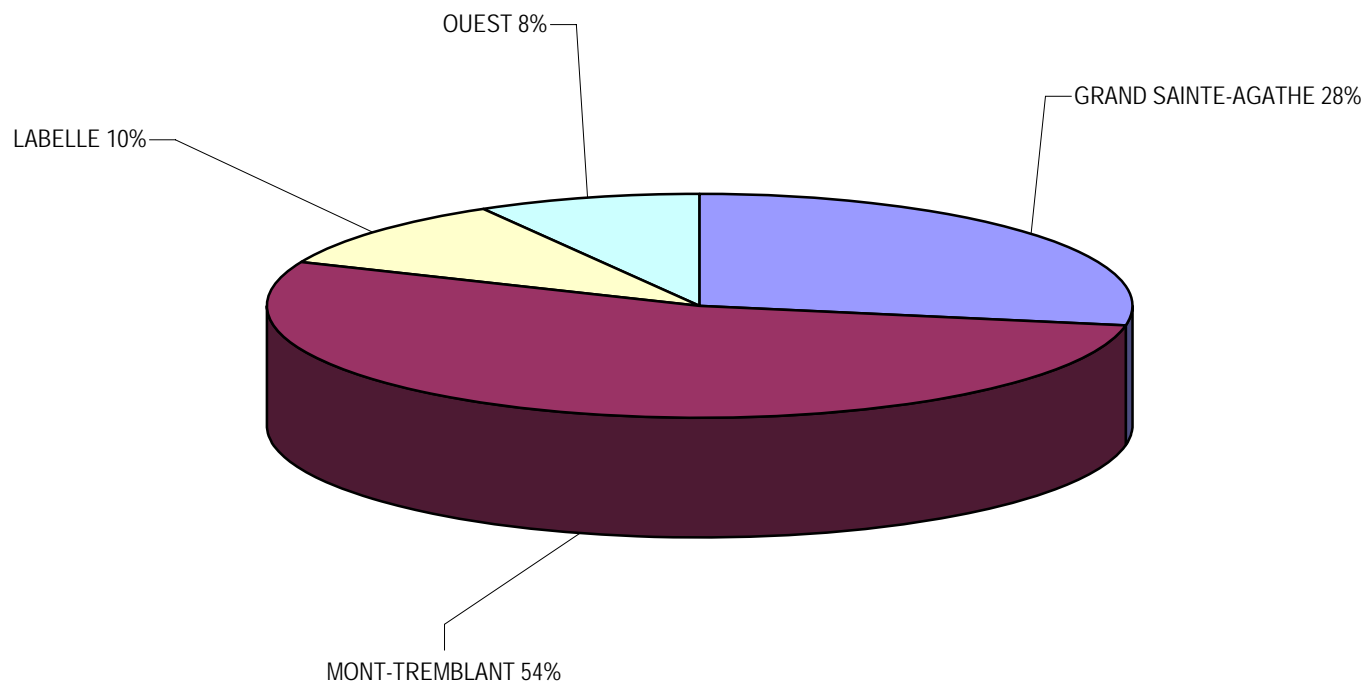

	Résidentiel	Commerce détail et de service	Public et gouv.	Hôtellerie et restauration	Loisir et récréation	Industrie	Commerce de gros	Para- industriel	Extraction	Agriculture Foresterie	Total
--	-------------	-------------------------------------	--------------------	-------------------------------	-------------------------	-----------	---------------------	---------------------	------------	---------------------------	-------

GRAND SAINTE-AGATHE

Ivry-sur-le-Lac	100.00%	0.00%	0.00%	0.00%	0.00%	0.00%	0.00%	0.00%	0.00%	0.00%	100.00%
Lantier	100.00%	0.00%	0.00%	0.00%	0.00%	0.00%	0.00%	0.00%	0.00%	0.00%	100.00%
Sainte-Agathe-des-Monts	80.68%	12.43%	3.14%	0.95%	0.11%	2.69%	0.00%	0.00%	0.00%	0.00%	100.00%
Sainte-Lucie-des-Laurentides	100.00%	0.00%	0.00%	0.00%	0.00%	0.00%	0.00%	0.00%	0.00%	0.00%	100.00%
Val-des-Lacs	79.12%	0.00%	20.37%	0.00%	0.00%	0.00%	0.00%	0.00%	0.51%	0.00%	100.00%
Val-David	93.57%	5.74%	0.00%	0.16%	0.52%	0.00%	0.00%	0.00%	0.00%	0.00%	100.00%
Val-Morin	95.72%	1.65%	2.63%	0.00%	0.00%	0.00%	0.00%	0.00%	0.00%	0.00%	100.00%
Total	88.24%	6.77%	3.15%	0.46%	0.13%	1.22%	0.00%	0.00%	0.03%	0.00%	100.00%

MONT-TREMBLANT

Saint-Faustin-Lac-Carré	91.73%	3.71%	1.78%	0.07%	0.28%	2.43%	0.00%	0.00%	0.00%	0.00%	100.00%
Lac-Supérieur	99.98%	0.02%	0.00%	0.00%	0.00%	0.00%	0.00%	0.00%	0.00%	0.00%	100.00%
Lac-Tremblant-Nord	100.00%	0.00%	0.00%	0.00%	0.00%	0.00%	0.00%	0.00%	0.00%	0.00%	100.00%
Mont-Tremblant	88.03%	7.81%	1.40%	2.62%	0.00%	0.00%	0.14%	0.00%	0.00%	0.00%	100.00%
Total	91.21%	5.52%	1.13%	1.70%	0.04%	0.31%	0.09%	0.00%	0.00%	0.00%	100.00%

LABELLE

Labelle	85.38%	6.96%	6.59%	0.02%	0.00%	1.05%	0.00%	0.00%	0.00%	0.00%	100.00%
La Minerve	99.71%	0.00%	0.17%	0.02%	0.00%	0.00%	0.00%	0.00%	0.00%	0.10%	100.00%
La Conception	93.67%	1.14%	0.00%	0.00%	0.00%	0.00%	0.00%	0.00%	0.00%	5.19%	100.00%
Total	90.17%	4.24%	3.80%	0.01%	0.00%	0.60%	0.00%	0.00%	0.00%	1.18%	100.00%

OUEST

Amherst	95.47%	0.00%	4.53%	0.00%	0.00%	0.00%	0.00%	0.00%	0.00%	0.00%	100.00%
Arundel	100.00%	0.00%	0.00%	0.00%	0.00%	0.00%	0.00%	0.00%	0.00%	0.00%	100.00%
Barkmere	100.00%	0.00%	0.00%	0.00%	0.00%	0.00%	0.00%	0.00%	0.00%	0.00%	100.00%
Brébeuf	99.12%	0.29%	0.00%	0.00%	0.00%	0.00%	0.00%	0.00%	0.00%	0.59%	100.00%
Huberdeau	96.32%	0.00%	0.00%	0.82%	0.00%	0.00%	2.86%	0.00%	0.00%	0.00%	100.00%
Montcalm	99.75%	0.00%	0.00%	0.25%	0.00%	0.00%	0.00%	0.00%	0.00%	0.00%	100.00%
Total	97.29%	0.04%	2.29%	0.08%	0.00%	0.00%	0.20%	0.00%	0.00%	0.09%	100.00%

GRAND TOTAL	90.79%	5.28%	2.06%	1.05%	0.06%	0.57%	0.06%	0.00%	0.01%	0.13%	100.00%
--------------------	---------------	--------------	--------------	--------------	--------------	--------------	--------------	--------------	--------------	--------------	----------------

	2008	2007	2006	2005	2004	Variation 04/08	Variation %
GRAND SAINTE-AGATHE							
Ivry-sur-le-Lac	2 073 000 \$	6 117 000 \$	1 450 000 \$	n/d	n/d	n/d	n/d
Lantier	5 785 000 \$	5 527 000 \$	2 879 000 \$	3 721 000 \$	3 187 000 \$	2 598 000 \$	81.52
Sainte-Agathe-des-Monts	26 218 100 \$	24 214 035 \$	22 620 969 \$	32 071 444 \$	19 050 285 \$	7 167 815 \$	37.63
Sainte-Lucie-des-Laurentides	3 001 000 \$	2 333 100 \$	2 260 000 \$	1 421 500 \$	1 849 300 \$	1 151 700 \$	62.28
Val-des-Lacs	3 927 100 \$	1 588 400 \$	2 121 550 \$	1 630 150 \$	1 308 700 \$	2 618 400 \$	200.08
Val-David	9 336 952 \$	10 199 300 \$	10 323 450 \$	10 073 320 \$	8 971 600 \$	365 352 \$	4.07
Val-Morin	7 593 000 \$	4 312 000 \$	4 152 000 \$	9 059 000 \$	3 548 000 \$	4 045 000 \$	114.01
Total	57 934 152 \$	54 290 835 \$	45 806 969 \$	57 976 414 \$	37 914 885 \$	17 946 267 \$	47.33%
MONT-TREMBLANT							
Saint-Faustin-Lac-Carré	14 205 161 \$	10 504 772 \$	10 553 689 \$	9 466 417 \$	14 185 921 \$	19 240 \$	0.14
Lac-Supérieur	24 747 001 \$	19 646 800 \$	15 382 000 \$	16 143 398 \$	13 578 625 \$	11 168 376 \$	82.25
Lac-Tremblant-Nord	521 000 \$	n/d	552 500 \$	n/d	n/d		
Mont-Tremblant	72 024 710 \$	98 302 262 \$	75 323 873 \$	91 986 718 \$	70 614 822 \$	1 409 888 \$	2.00
Total	111 497 872 \$	128 453 834 \$	101 812 062 \$	117 596 533 \$	98 379 368 \$	12 597 504 \$	12.81%
LABELLE							
Labelle	12 370 703 \$	13 070 041 \$	10 983 705 \$	14 326 100 \$	4 052 650 \$	8 318 053 \$	205.25
La Minerve	4 438 770 \$	3 073 000 \$	2 345 848 \$	3 848 400 \$	2 805 675 \$	1 633 095 \$	58.21
La Conception	4 818 800 \$	4 567 700 \$	3 851 050 \$	3 277 300 \$	4 543 000 \$	275 800 \$	6.07
Total	21 628 273 \$	20 710 741 \$	17 180 603 \$	21 116 500 \$	11 401 325 \$	10 226 948 \$	89.70%
OUEST							
Amherst	8 825 000 \$	4 605 000 \$	4 637 000 \$	4 065 500 \$	3 277 000 \$	5 548 000 \$	169.30
Arundel	2 310 000 \$	600 000 \$	968 000 \$	n/d	n/d		
Barkmere	757 000 \$	1 475 000 \$	1 527 000 \$	n/d	n/d	n/d	n/d
Brébeuf	2 547 250 \$	2 291 223 \$	2 548 250 \$	1 774 650 \$	2 073 000 \$	474 250 \$	22.88
Huberdeau	1 223 000 \$		662 000 \$	529 000 \$	1 053 000 \$	170 000 \$	16.14
Montcalm	1 772 000 \$	3 283 100 \$	1 963 500 \$	1 289 000 \$	1 058 275 \$	713 725 \$	67.44
Total	17 434 250 \$	12 254 323 \$	12 305 750 \$	7 658 150 \$	7 461 275 \$	1 357 975 \$	18.20%
GRAND TOTAL	208 494 547 \$	215 709 733 \$	177 105 384 \$	204 347 597 \$	155 156 853 \$	2 071 700 \$	133.52%

COMPARAISON DES INVESTISSEMENTS PAR ZONES HOMOGÈNES
INCLUANT LA MRC
2004-2005-2006-2007-2008

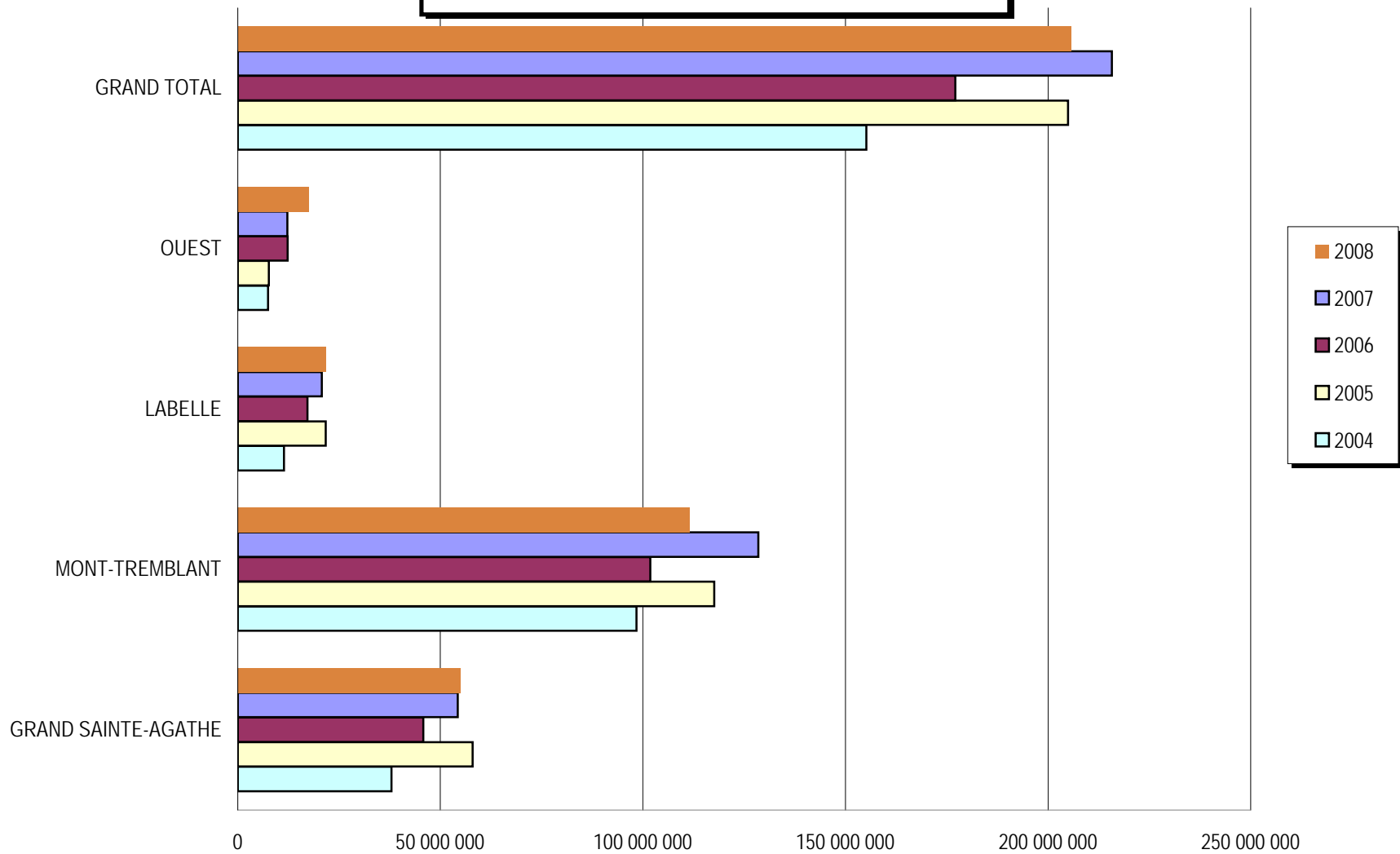

COMPARAISON DES INVESTISSEMENTS PAR MUNICIPALITÉ
 ZONE GRAND SAINTE-AGATHE
 2004-2005-2006-2007-2008

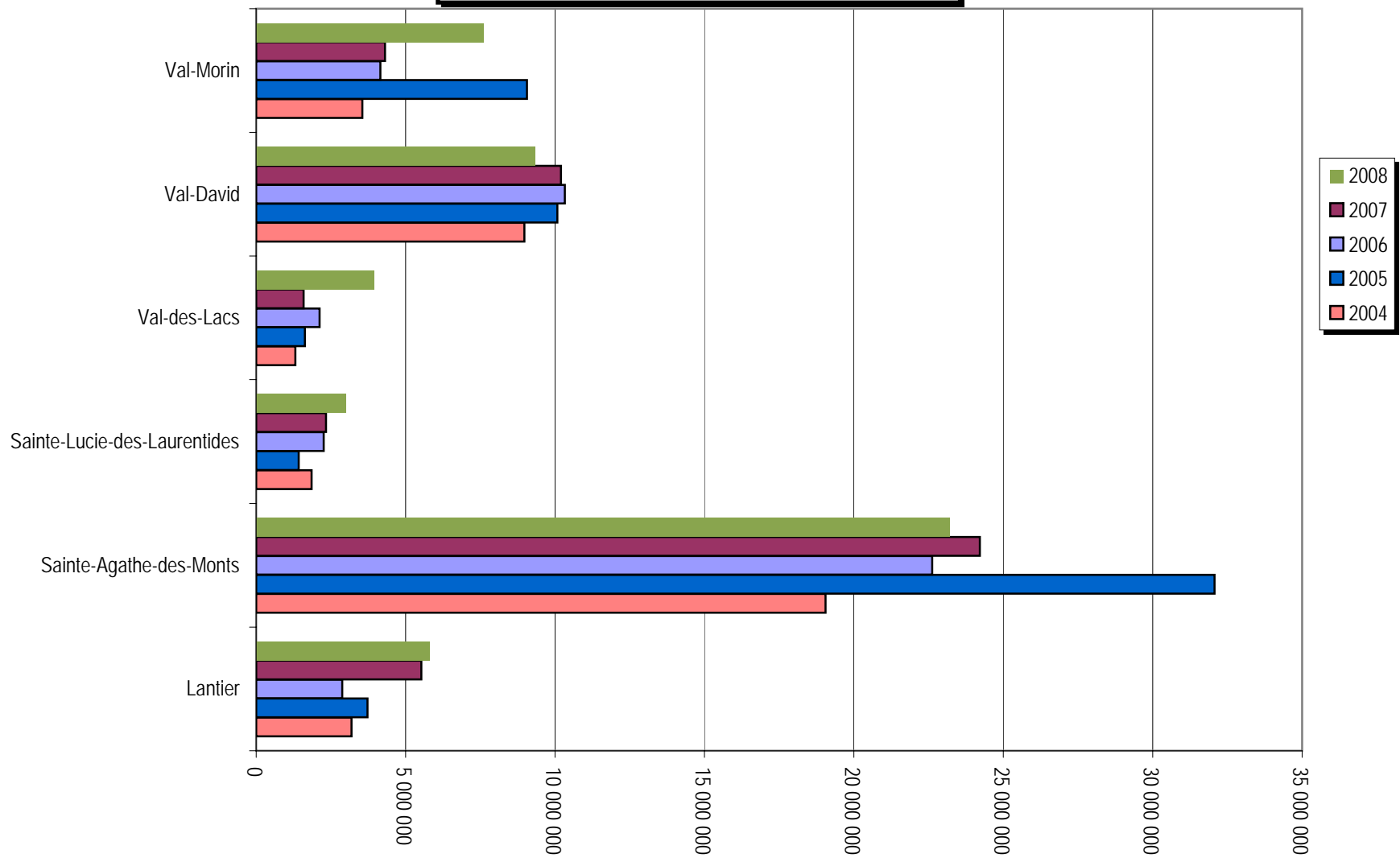

COMPARAISON DES INVESTISSEMENTS PAR MUNICIPALITÉ
ZONE MONT-TREMBLANT
2004-2005-2006-2007-2008

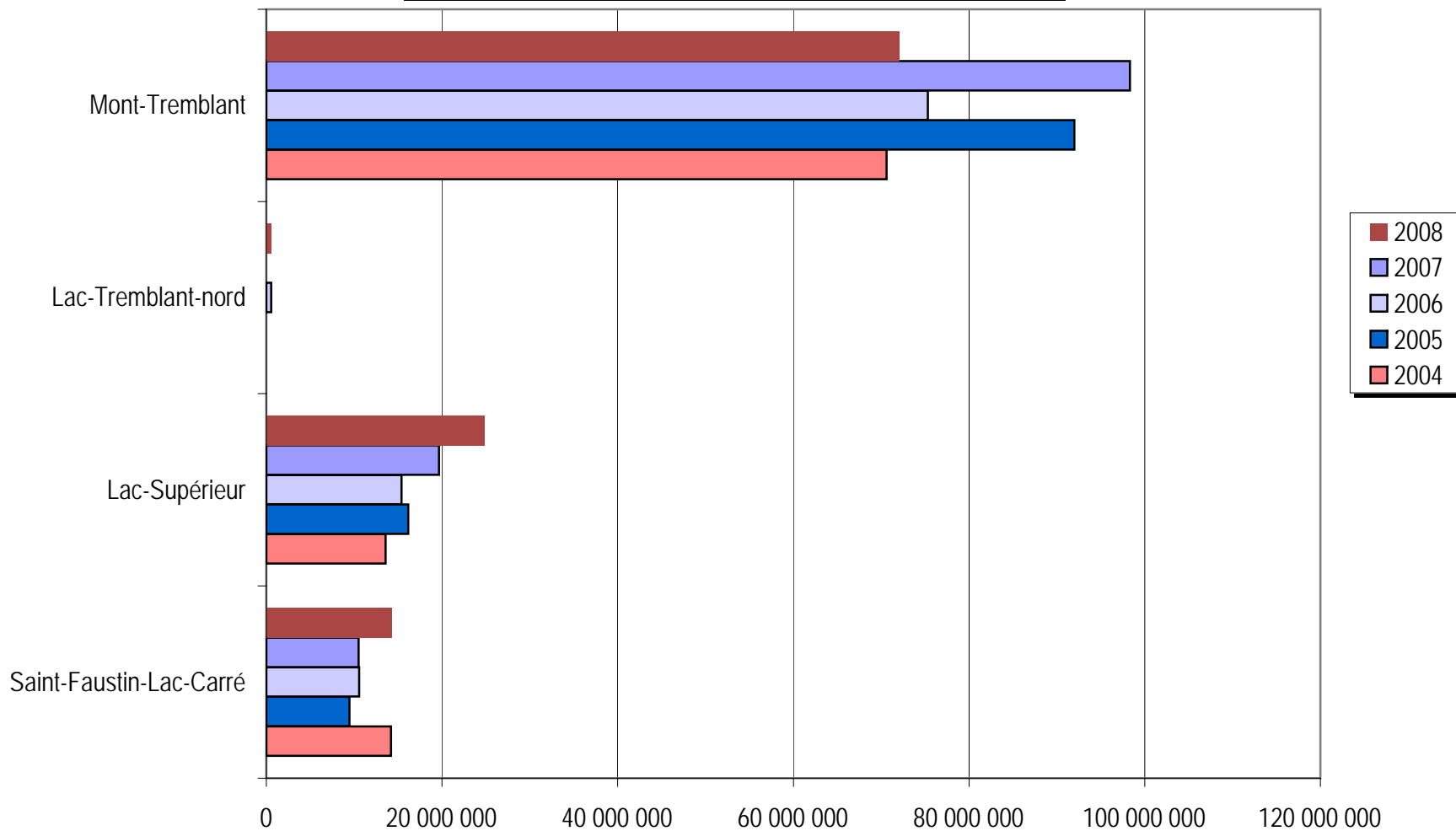

COMPARAISON DES INVESTISSEMENTS PAR MUNICIPALITÉ
ZONE LABELLE
2004-2005-2006-2007-2008

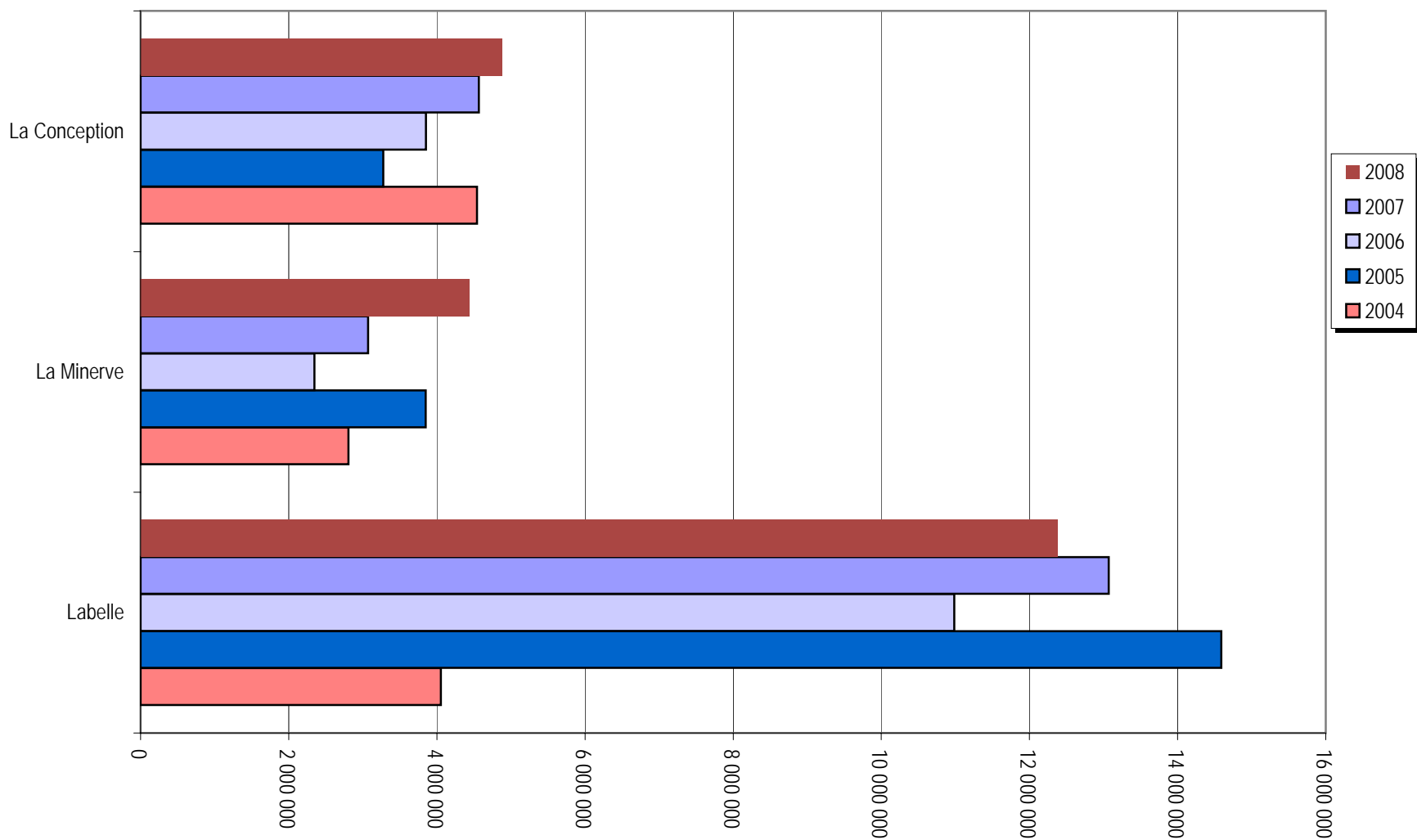

COMPARAISON DES INVESTISSEMENTS PAR MUNICIPALITÉ
 ZONE OUEST
 2004-2005-2006-2007-2008

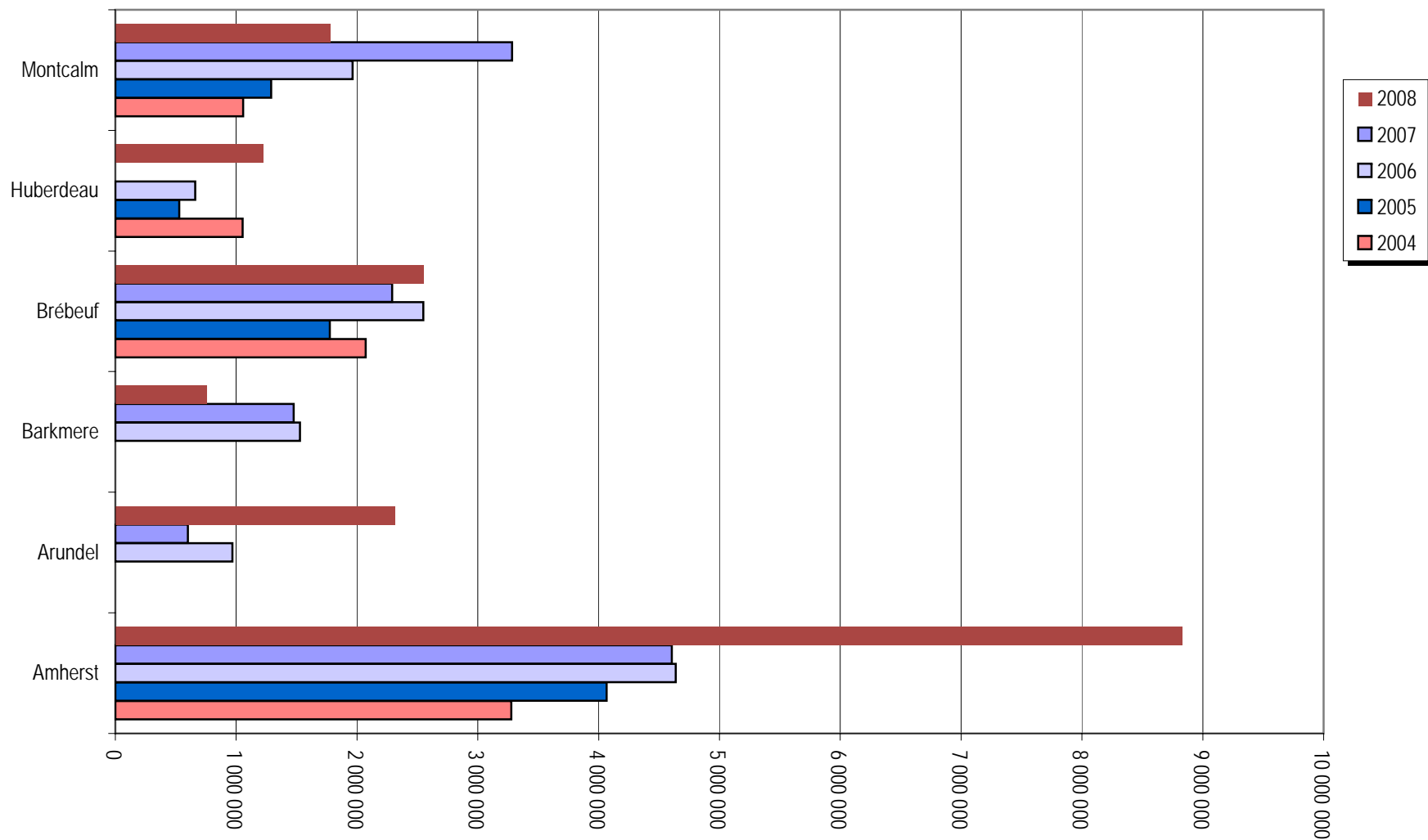

	Résidentiel	Commerce détail et de service	Public et gouv.	Hôtellerie et restauration	Loisir et récréation	Industrie	Commerce de gros	Para- industriel	Extraction	Agriculture Foresterie	Total
--	-------------	-------------------------------------	--------------------	-------------------------------	-------------------------	-----------	---------------------	---------------------	------------	---------------------------	-------

GRAND SAINTE-AGATHE

Ivry-sur-le-Lac	7 350 000 \$										7 350 000 \$
Lantier	4 760 000 \$										4 760 000 \$
Sainte-Agathe-des-Monts	14 037 000 \$	2 500 000 \$			28 000 \$	650 000 \$					17 215 000 \$
Sainte-Lucie-des-Laurentides	2 613 000 \$										2 613 000 \$
Val-des-Lacs	2 600 000 \$								20 000 \$		2 620 000 \$
Val-David	7 386 000 \$	470 000 \$			49 000 \$						7 905 000 \$
Val-Morin	6 230 000 \$			200 000 \$							6 430 000 \$
Total	44 976 000 \$	2 970 000 \$	0 \$	200 000 \$	77 000 \$	650 000 \$	0 \$	0 \$	0 \$	0 \$	48 873 000 \$

MONT-TREMBLANT

Saint-Faustin-Lac-Carré	10 849 000 \$	330 000 \$	250 000 \$			345 000 \$					11 774 000 \$
Lac-Supérieur	22 880 000 \$										22 880 000 \$
Lac-Tremblant-Nord	300 000 \$										300 000 \$
Mont-Tremblant	56 020 991 \$	1 950 000 \$					100 000 \$				58 070 991 \$
Total	90 049 991 \$	2 280 000 \$	250 000 \$	0 \$	0 \$	345 000 \$	100 000 \$	0 \$	0 \$	0 \$	93 024 991 \$

LABELLE

Labelle	9 414 001 \$	85 000 \$	80 000 \$								9 579 001 \$
La Minerve	3 315 000 \$										3 315 000 \$
La Conception	3 583 000 \$									250 000 \$	3 833 000 \$
Total	16 312 001 \$	85 000 \$	80 000 \$	0 \$	0 \$	0 \$	0 \$	0 \$	0 \$	250 000 \$	16 727 001 \$

OUEST

Amherst	7 501 000 \$		400 000 \$								7 901 000 \$
Arundel	2 060 000 \$										2 060 000 \$
Barkmere	400 000 \$										400 000 \$
Brebeuf	2 275 000 \$									15 000 \$	2 290 000 \$
Huberdeau	900 000 \$			10 000 \$			35 000 \$				945 000 \$
Montcalm	1 415 000 \$										1 415 000 \$
Total	14 551 000 \$	0 \$	400 000 \$	10 000 \$	0 \$	0 \$	35 000 \$	0 \$	15 000 \$	15 011 000 \$	

GRAND TOTAL	165 888 992 \$	5 335 000 \$	730 000 \$	210 000 \$	77 000 \$	995 000 \$	135 000 \$	0 \$	265 000 \$	173 635 992 \$
--------------------	-----------------------	---------------------	-------------------	-------------------	------------------	-------------------	-------------------	-------------	-------------------	-----------------------

	Résidentiel	Commerce détail et de service	Public et gouv.	Hôtellerie et restauration	Loisir et récréation	Industrie	Commerce de gros	Para- industriel	Agriculture Foresterie	Total
--	-------------	-------------------------------------	--------------------	-------------------------------	-------------------------	-----------	---------------------	---------------------	---------------------------	-------

GRAND SAINTE-AGATHE

Ivry-sur-le-Lac	1 338 000 \$									1 338 000 \$
Lantier	1 025 000 \$									1 025 000 \$
Sainte-Agathe-des-Monts	7 114 900 \$	760 000 \$	250 000 \$	250 000 \$						8 374 900 \$
Sainte-Lucie-des-Laurentides	388 000 \$									388 000 \$
Val-des-Lacs	507 100 \$		800 000 \$							1 307 100 \$
Val-David	1 351 045 \$	66 382 \$		14 525 \$						1 431 952 \$
Val-Morin	1 038 000 \$		125 000 \$							1 163 000 \$
Total	12 762 045 \$	826 382 \$	1 175 000 \$	264 525 \$	0 \$	0 \$	0 \$	0 \$	0 \$	15 027 952 \$

MONT-TREMBLANT

Saint-Faustin-Lac-Carré	2 181 161 \$	197 000 \$	3 000 \$	10 000 \$	40 000 \$					2 431 161 \$
Lac-Supérieur	1 862 001 \$	5 000 \$								1 867 001 \$
Lac-Tremblant-Nord	221 000 \$									221 000 \$
Mont-Tremblant	7 382 819 \$	3 676 500 \$	1 005 000 \$	1 889 400 \$						13 953 719 \$
Total	11 646 981 \$	3 878 500 \$	1 008 000 \$	1 899 400 \$	40 000 \$	0 \$	0 \$	0 \$	0 \$	18 472 881 \$

LABELLE

Labelle	1 148 701 \$	776 001 \$	15 000 \$	2 000 \$		130 000 \$				2 071 702 \$
La Minerve	1 110 770 \$		7 500 \$	1 000 \$				4 500 \$		1 123 770 \$
La Conception	930 800 \$		55 000 \$							985 800 \$
Total	3 190 271 \$	776 001 \$	77 500 \$	3 000 \$	0 \$	130 000 \$	0 \$	0 \$	4 500 \$	4 181 272 \$

OUEST

Amherst	924 000 \$									924 000 \$
Arundel	250 000 \$									250 000 \$
Barkmere		357 000 \$								357 000 \$
Brébeuf	249 750 \$	7 500 \$								257 250 \$
Huberdeau	278 000 \$									278 000 \$
Montcalm	352 500 \$			4 500 \$						357 000 \$
Total	2 054 250 \$	364 500 \$	0 \$	4 500 \$	0 \$	0 \$	0 \$	0 \$	0 \$	2 423 250 \$

GRAND TOTAL	29 653 547 \$	5 845 383 \$	2 260 500 \$	2 171 425 \$	40 000 \$	130 000 \$	0 \$	0 \$	4 500 \$	40 105 355 \$
--------------------	----------------------	---------------------	---------------------	---------------------	------------------	-------------------	-------------	-------------	-----------------	----------------------

COMPARAISON DES INVESTISSEMENTS TOTAUX
 SELON LES GROUPES D'USAGE
 2004-2005-2006-2008

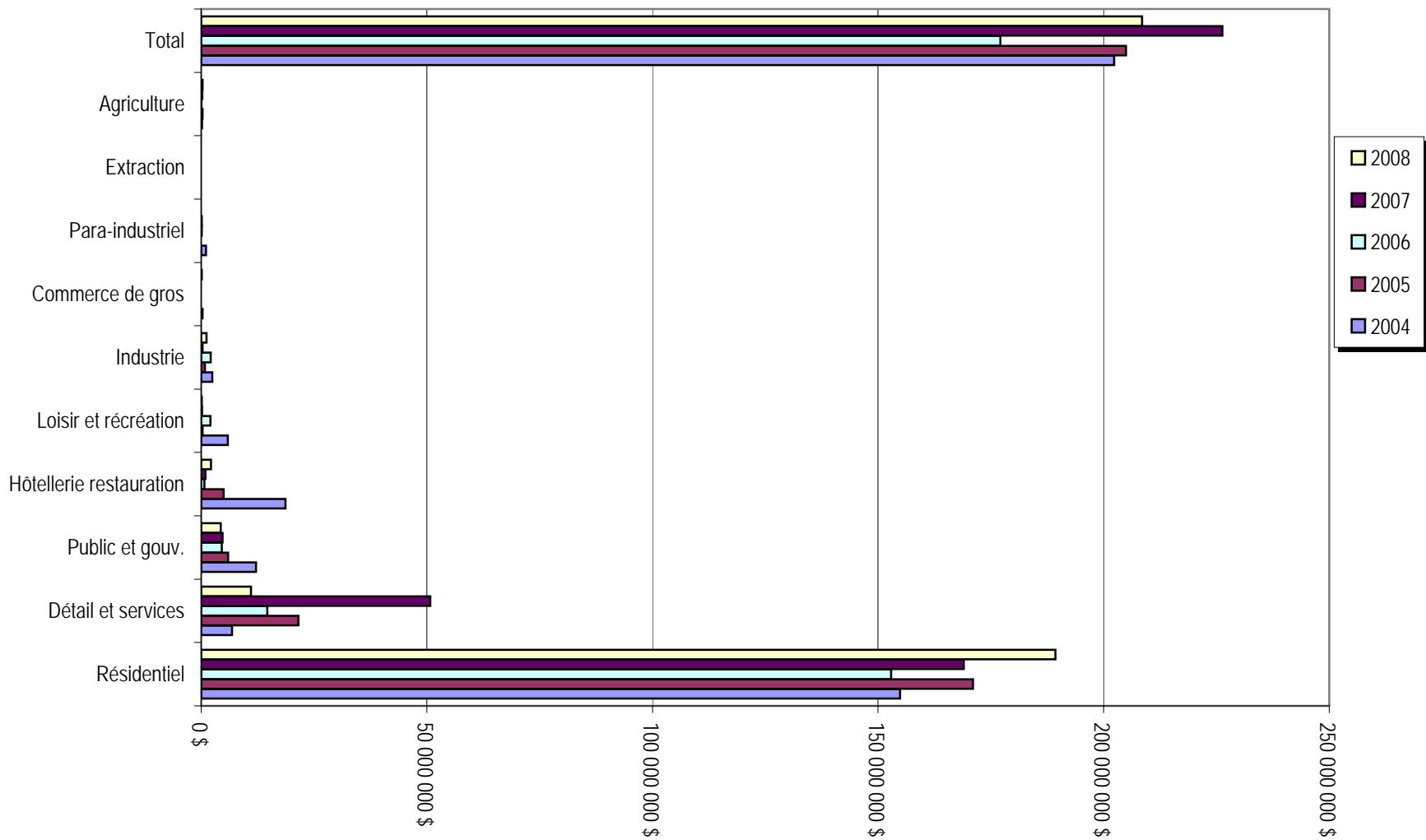

RÉPARTITION DES INVESTISSEMENTS
MRC DES LAURENTIDES
2008

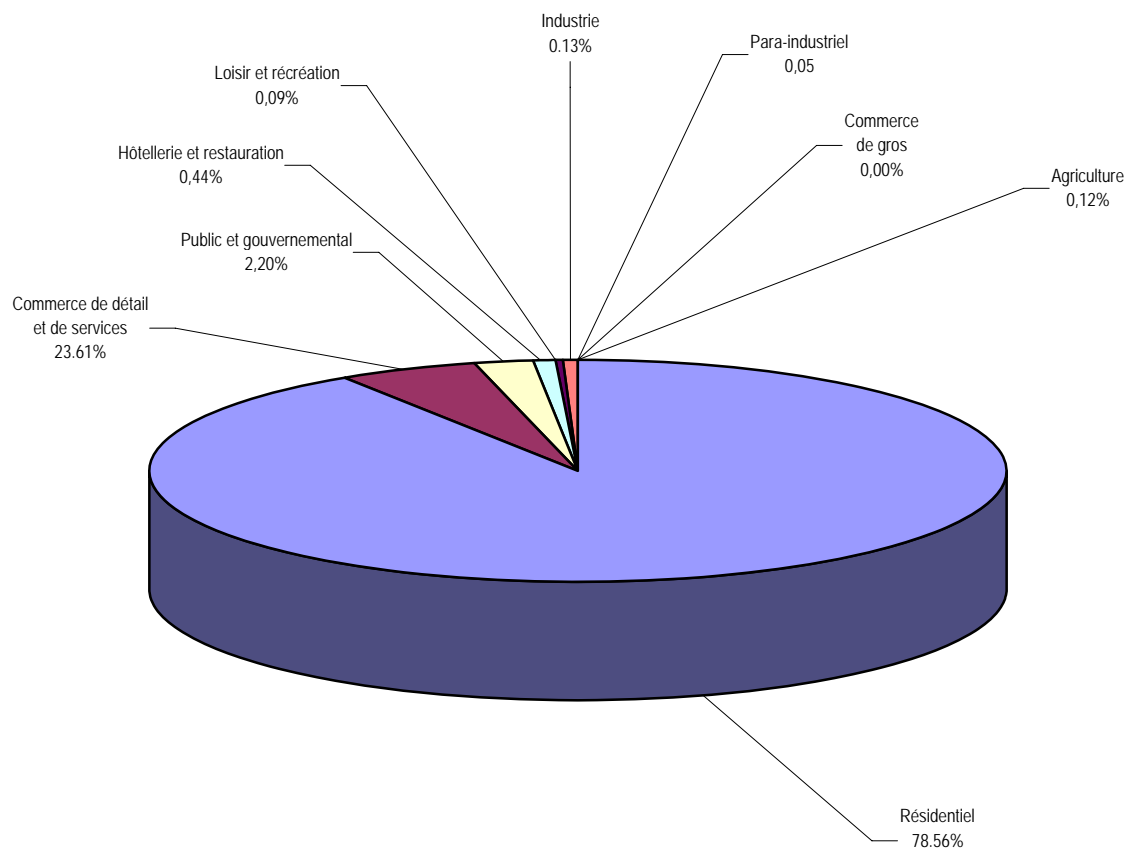

	Nombre de permis	Nombre de logement	Investissement total	Investissement moyen par permis
GRAND SAINTE-AGATHE				
Ivry-sur-le-Lac	3	3	735000	245 000 \$
Lantier	19	18	4 760 000 \$	250 526 \$
Sainte-Agathe-des-Monts	62	78	14 037 000 \$	226 403 \$
Sainte-Lucie-des-Laurentides	19	18	2 613 000 \$	137 526 \$
Val-des-Lacs	16	16	2 600 000 \$	162 500 \$
Val-David	45	50	7 386 000 \$	164 133 \$
Val-Morin	30	34	6 230 000 \$	207 667 \$
Total	191	214	38 361 000 \$	200 843 \$
MONT-TREMBLANT				
Saint-Faustin-Lac-Carré	46	51	10 849 000 \$	235 848 \$
Lac-Supérieur	42	41	22 880 000 \$	544 762 \$
Lac-Tremblant-Nord	1	1	300 000 \$	300 000 \$
Mont-Tremblant	115	189	56 020 991 \$	487 139 \$
Total	395	282	90 049 991 \$	227 975 \$
LABELLE				
Labelle	49	40	9 414 001 \$	192 122 \$
La Minerve	21	25	3 315 000 \$	157 857 \$
La Conception	21	24	3 833 000 \$	182 524 \$
Total	91	89	16 562 001 \$	182 000 \$
OUEST				
Amherst	18	23	3 001 000 \$	166 722 \$
Arundel	4	4	2 060 000 \$	515 000 \$
Barkmere	2	2	400 000 \$	200 000 \$
Brébeuf	11	22	2 275 000 \$	206 818 \$
Huberdeau	7	6	900 000 \$	128 571 \$
Montcalm	8	7	1 415 000 \$	176 875 \$
Total	50	64	10 051 000 \$	201 020 \$
GRAND TOTAL	727	649	155 023 992 \$	213 238 \$

	2008	2007	2006	2005	2004	Variation \$	2004 / 2008 %
GRAND SAINTE-AGATHE							
Ivry-sur-le-Lac	222 309 260 \$	196 733 708 \$	190 455 700 \$	133 495 040 \$	n/d	n/d	n/d
Lantier	186 399 330 \$	157 231 722 \$	137 115 500 \$	111 586 215 \$	92 534 715 \$	93 864 615 \$	101.44
Sainte-Agathe-des-Monts	1 265 205 217 \$	1 116 585 078 \$	1 045 420 044 \$	941 434 221 \$	899 594 242 \$	365 610 975 \$	40.64
Sainte-Lucie-des-Laurentides	154 670 748 \$	124 303 830 \$	109 139 664 \$	98 619 385 \$	85 637 172 \$	69 033 576 \$	80.61
Val-des-Lacs	164 171 235 \$	129 589 728 \$	110 157 800 \$	97 567 019 \$	83 737 320 \$	80 433 915 \$	96.06
Val-David	520 601 905 \$	461 432 797 \$	393 338 230 \$	317 900 455 \$	269 877 021 \$	250 724 884 \$	92.90
Val-Morin	358 469 500 \$	341 549 215 \$	266 567 158 \$	243 649 810 \$	209 273 373 \$	149 196 127 \$	71.29
Total	2 871 827 195 \$	2 527 426 078 \$	2 252 194 096 \$	1 944 252 145 \$	1 640 653 843 \$	1 231 173 352 \$	75.04
MONT-TREMBLANT							
Saint-Faustin-Lac-Carré	537 487 205 \$	417 295 703 \$	388 651 361 \$	313 634 812 \$	267 775 438 \$	269 711 767 \$	100.72
Lac-Supérieur	450 996 766 \$	431 585 312 \$	358 708 682 \$	281 763 340 \$	223 095 576 \$	227 901 190 \$	102.15
Lac-Tremblant-Nord	121 763 700 \$	121 309 500 \$	92 279 739 \$	88 685 928 \$	n/d	n/d	n/d
Mont-Tremblant	3 338 590 517 \$	3 234 151 130 \$	2 789 151 503 \$	2 566 193 094 \$	2 351 741 585 \$	986 848 932 \$	41.96
Total	4 448 838 188 \$	4 204 341 645 \$	3 628 791 285 \$	3 250 277 174 \$	2 842 612 599 \$	1 606 225 589 \$	56.51
LABELLE							
Labelle	344 366 499 \$	296 110 919 \$	241 936 823 \$	200 031 721 \$	167 235 150 \$	177 131 349 \$	105.92
La Conception	258 426 800 \$	250 494 552 \$	197 701 992 \$	180 548 100 \$	123 878 086 \$	134 548 714 \$	108.61
La Minerve	313 814 782 \$	279 698 323 \$	211 922 782 \$	194 482 093 \$	154 311 557 \$	159 503 225 \$	103.36
Total	916 608 081 \$	826 303 794 \$	651 561 597 \$	575 061 914 \$	445 424 793 \$	471 183 288 \$	105.78
OUEST							
Amherst	262 647 464 \$	219 782 676 \$	197 336 837 \$	157 735 497 \$	128 812 906 \$	133 834 558 \$	103.90
Arundel	67 274 119 \$	71 938 944 \$	63 955 997 \$	51 309 899 \$	44 733 792 \$	22 540 327 \$	50.39
Barkmere	79 993 382 \$	70 191 710 \$	58 320 800 \$	40 253 408 \$	30 169 932 \$	49 823 450 \$	165.14
Brébeuf	88 247 500 \$	76 875 288 \$	70 058 878 \$	62 251 800 \$	50 107 625 \$	38 139 875 \$	76.12
Huberdeau	74 283 579 \$	66 075 833 \$	61 217 320 \$	53 800 831 \$	40 022 353 \$	34 261 226 \$	85.61
Montcalm	121 618 700 \$	100 404 360 \$	86 007 964 \$	71 074 000 \$	58 876 320 \$	62 742 380 \$	106.57
Total	694 064 744	605 268 811	536 897 796 \$	436 425 435 \$	352 722 928 \$	341 341 816 \$	96.77
GRAND TOTAL	8 931 338 208 \$	8 163 340 328 \$	7 069 444 774 \$	6 206 016 668 \$	5 281 414 163 \$	3 649 924 045 \$	69.11

	2008	2007	2006	2005	2004
GRAND SAINTE-AGATHE					
Ivry sur le Lac	2.49	2.41	2.69	2.15	n/d
Lantier	2.09	1.93	1.94	1.80	1.75
Sainte-Agathe-des-Monts	14.17	13.68	14.79	15.17	17.03
Sainte-Lucie-des-Laurentides	1.73	1.52	1.54	1.59	1.62
Val-des-Lacs	1.84	1.59	1.56	1.57	1.59
Val-David	5.83	5.65	5.56	5.12	5.11
Val-Morin	4.01	4.18	3.77	3.93	3.96
Total	32.16	30.96	31.85	31.33	31.06
MONT-TREMBLANT					
Saint-Faustin-Lac-Carré	6.02	5.11	5.50	5.05	5.07
Lac-Supérieur	5.05	5.29	5.07	4.54	4.22
Lac-Tremblant-nord	1.36	1.49	1.31	1.43	n/d
Mont-Tremblant	37.38	39.62	39.45	41.35	44.53
Total	49.81	51.50	51.33	52.37	53.82
LABELLE					
Labelle	3.86	3.63	3.42	3.22	3.17
La Conception	2.89	3.07	2.80	2.91	2.35
La Minerve	3.51	3.43	3.00	3.13	2.92
Total	10.26	10.12	9.22	9.27	8.43
QUEST					
Amherst	2.94	2.69	2.79	2.54	2.44
Arundel	0.75	0.88	0.90	0.83	0.85
Barkmere	0.90	0.86	0.83	0.65	0.57
Brébeuf	0.99	0.94	0.99	1.00	0.95
Huberdeau	0.83	0.81	0.87	0.87	0.76
Montcalm	1.36	1.23	1.22	1.15	1.12
Total	7.77	7.41	7.60	7.04	6.69
GRAND TOTAL	100.00	100.00	100.00	100.01	100.00

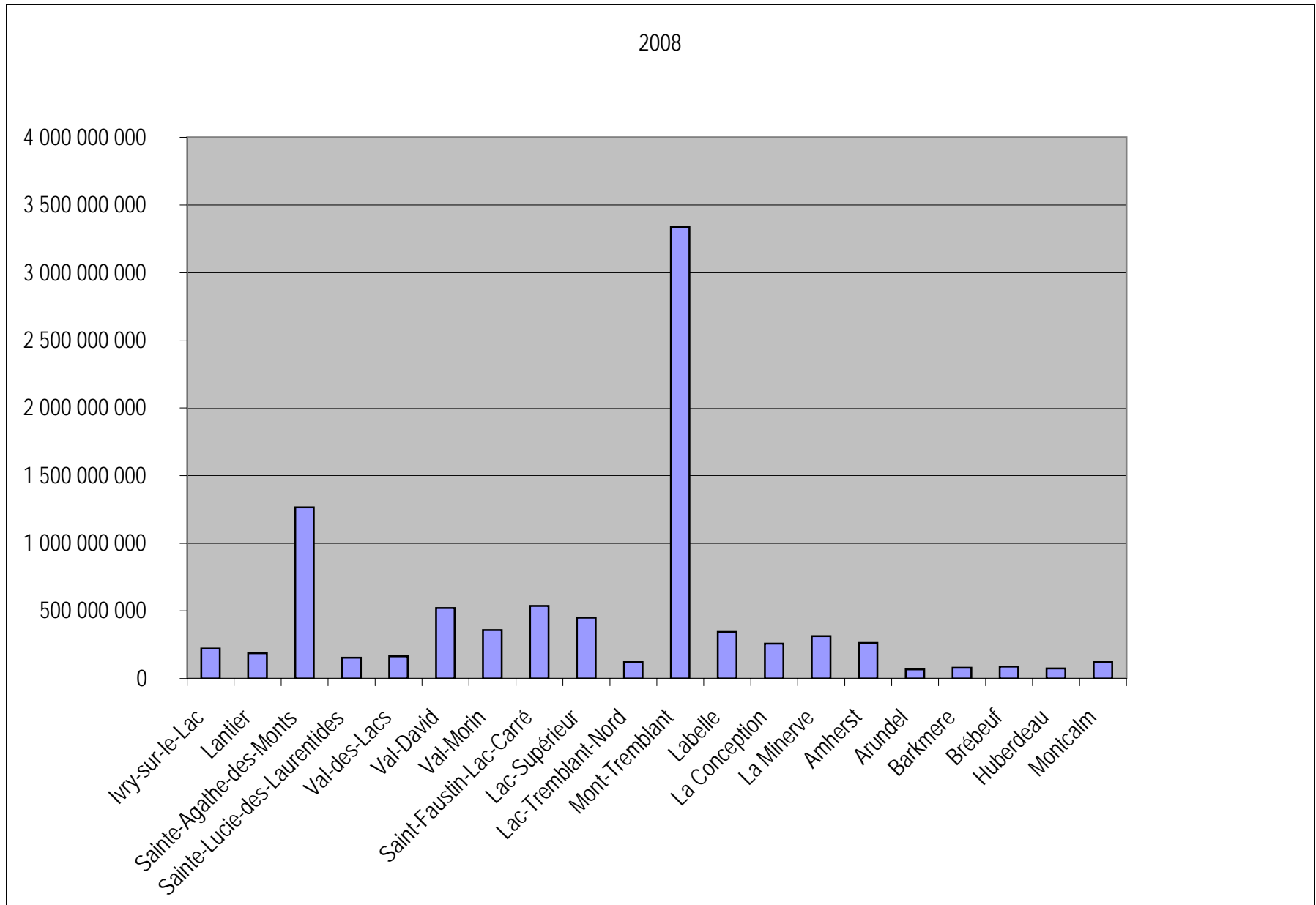

	2008	2007	2006	2005	2004
GRAND SAINTE-AGATHE					
Ivry-sur-le-Lac	7.74	7.78	8.46	6.87	N/D
Lantier	6.49	6.22	6.09	5.74	5.64
Sainte-Agathe-des-Monts	44.06	44.18	46.42	48.42	54.83
Sainte-Lucie-des-Laurentides	5.39	4.92	4.85	5.07	5.22
Val-des-Lacs	5.72	5.13	4.89	5.02	5.10
Val-David	18.13	18.26	17.46	16.35	16.45
Val-Morin	12.48	13.51	11.84	12.53	12.76
Total	100%	100%	100%	100%	100%

MONT-TREMBLANT					
Saint-Faustin-Lac-Carré	12.08	9.93	10.71	9.65	9.40
Lac-Supérieur	10.14	10.27	9.89	8.67	7.86
Lac-Tremblant-Nord	2.74	2.89	2.54	2.73	n/d
Mont-Tremblant	75.04	76.92	76.86	78.95	82.74
Total	100%	100%	100%	100%	100%

LABELLE					
Labelle	37.57	35.84	37.13	34.78	37.55
La Conception	28.19	30.32	30.34	31.40	27.81
La Minerve	34.24	33.85	32.53	33.82	34.64
Total	100%	1.00	100%	100%	100%

OUEST					
Amherst	37.84	36.31	36.76	36.14	36.52
Arundel	9.69	11.89	11.91	11.76	12.68
Barkmere	11.53	11.60	10.86	9.22	8.55
Brébeuf	12.71	12.70	13.05	14.26	14.21
Huberdeau	10.70	10.92	11.40	12.33	11.35
Montcalm	17.52	16.59	16.02	16.29	16.69
Total	100%	100%	100%	100%	100%

COMPARAISON DES ZONES HOMOGENES
2008

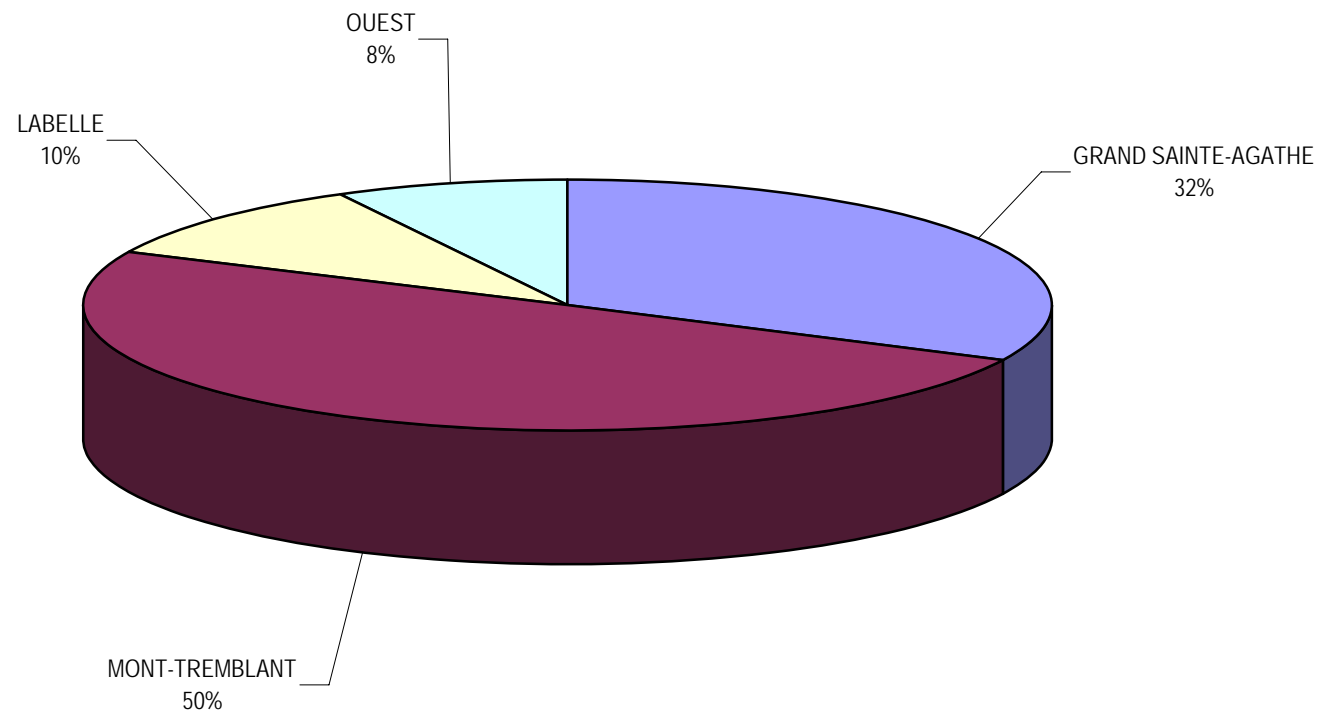

COMPARAISON PAR ZONE HOMOGÈNE
INCLUANT LA MRC DE 2004 À 2008

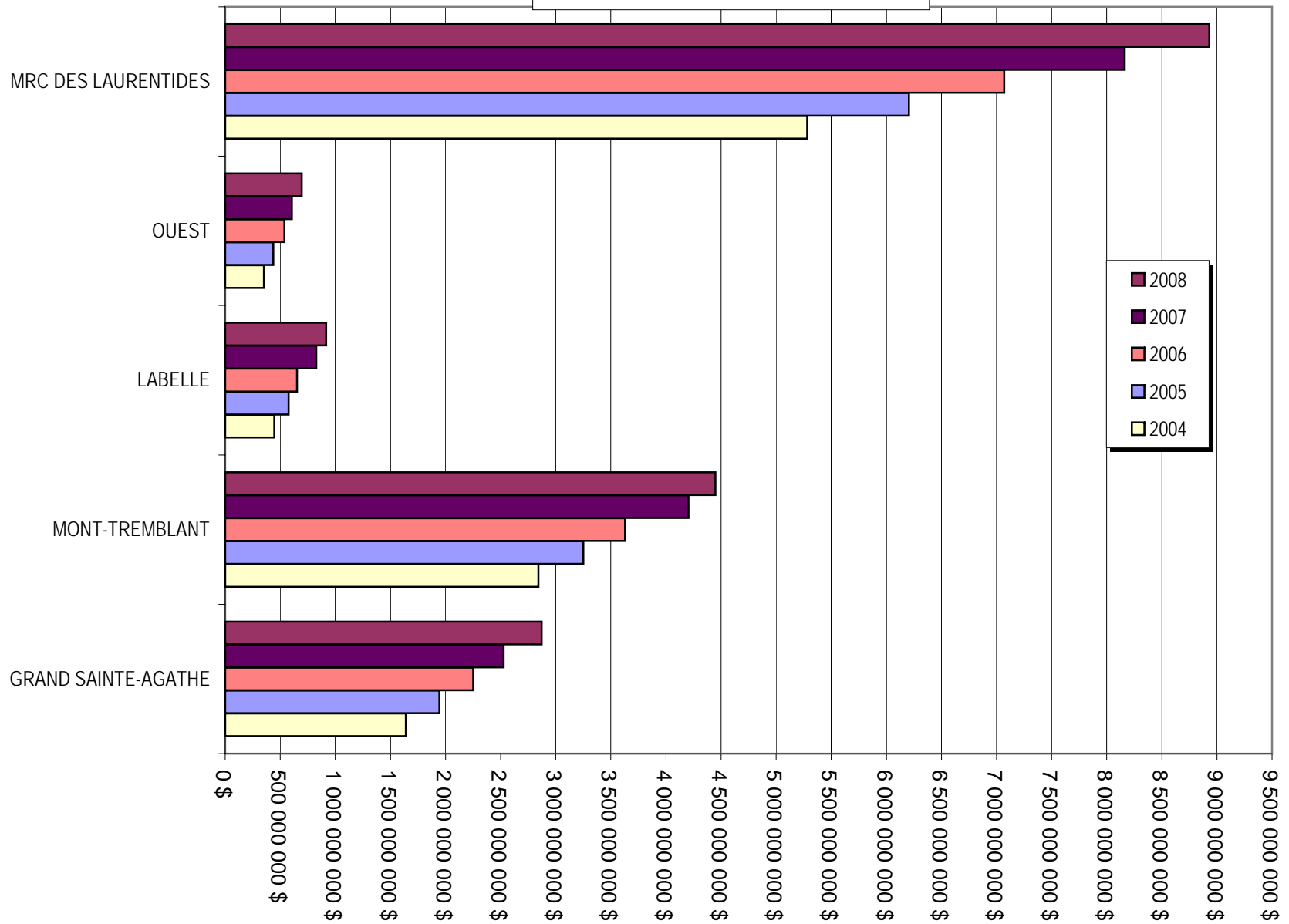

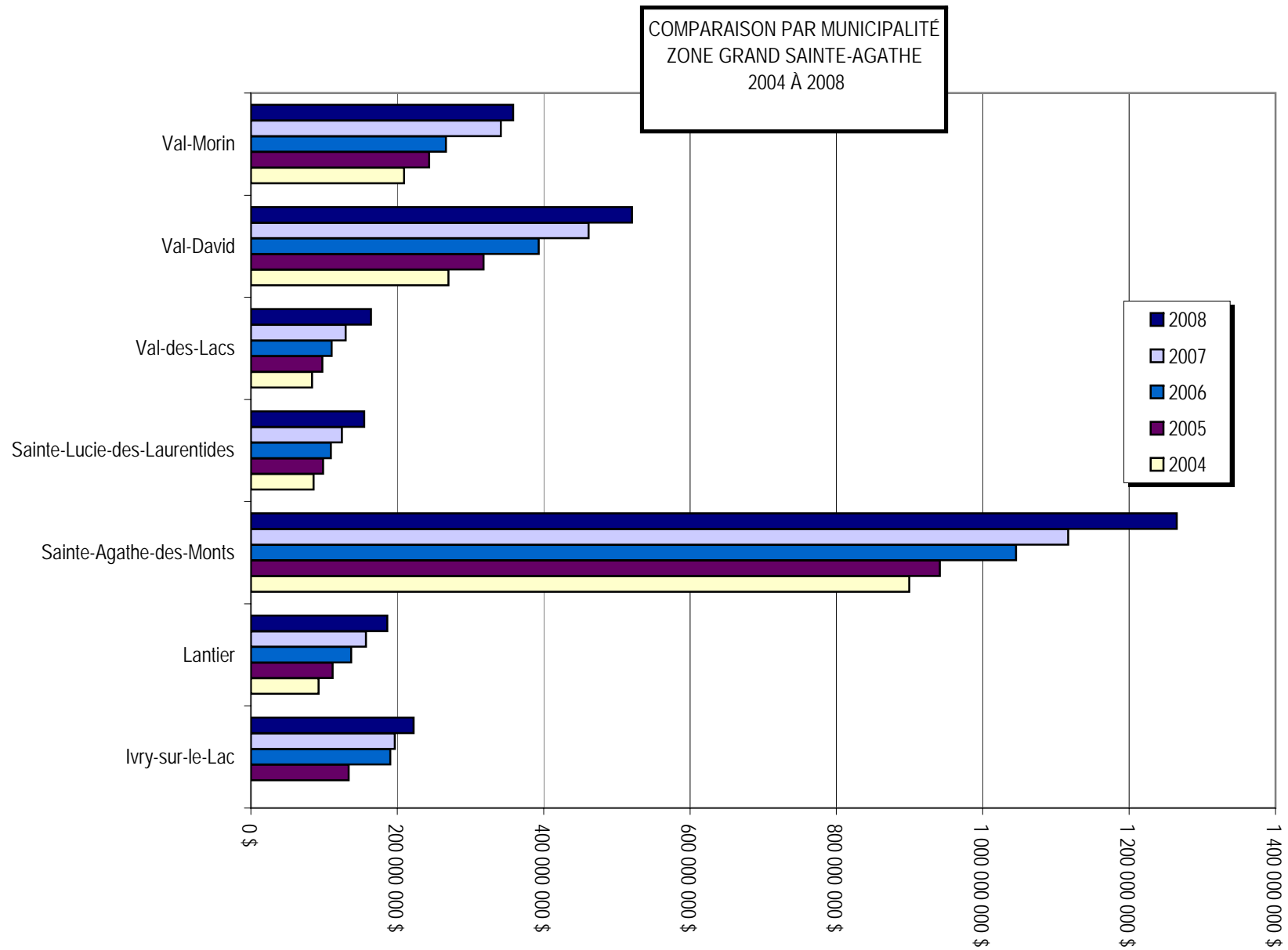

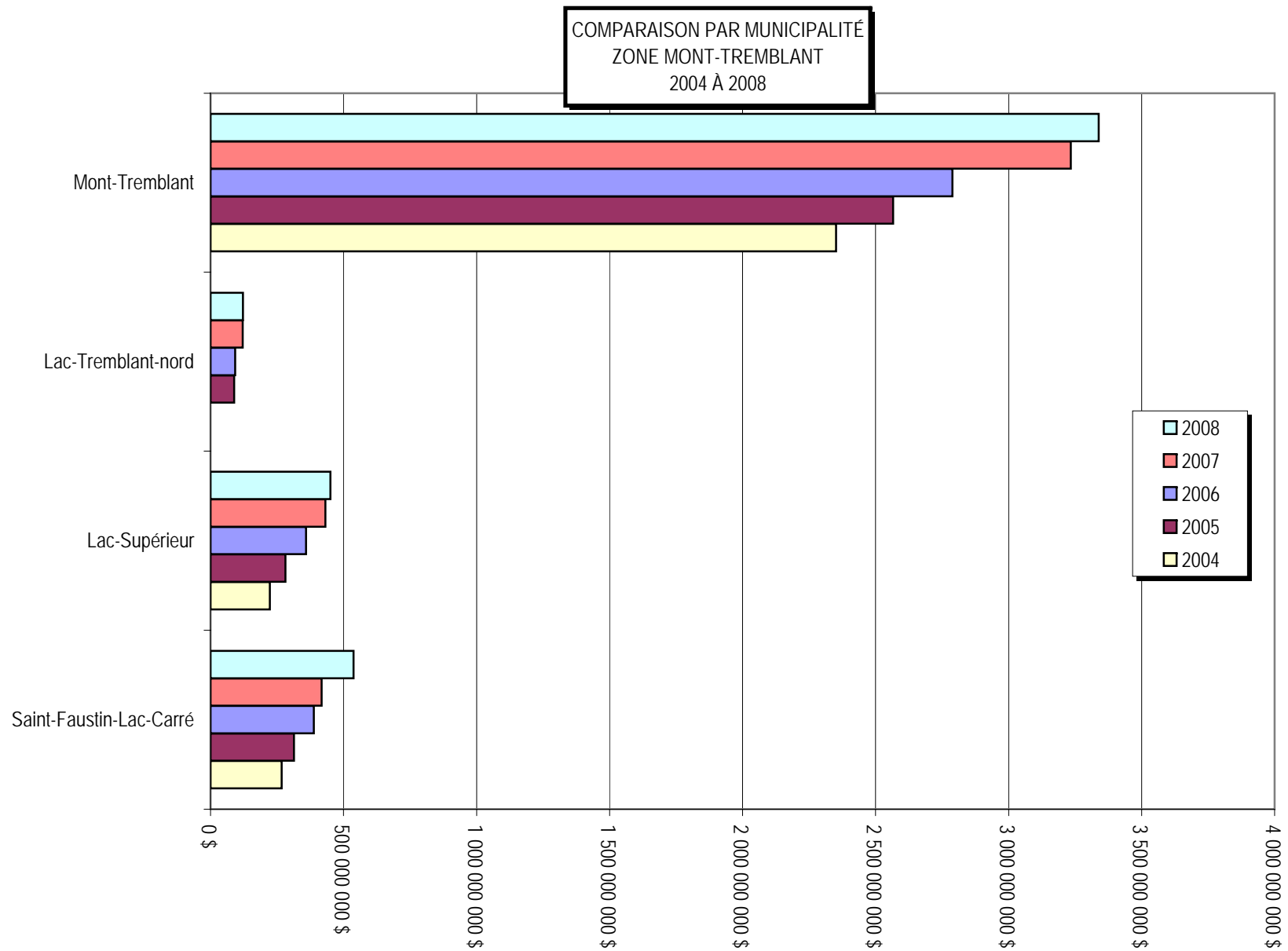

COMPARAISON PAR ZONE HOMOGENÈ
ZONE LABELLE
2004 À 2008

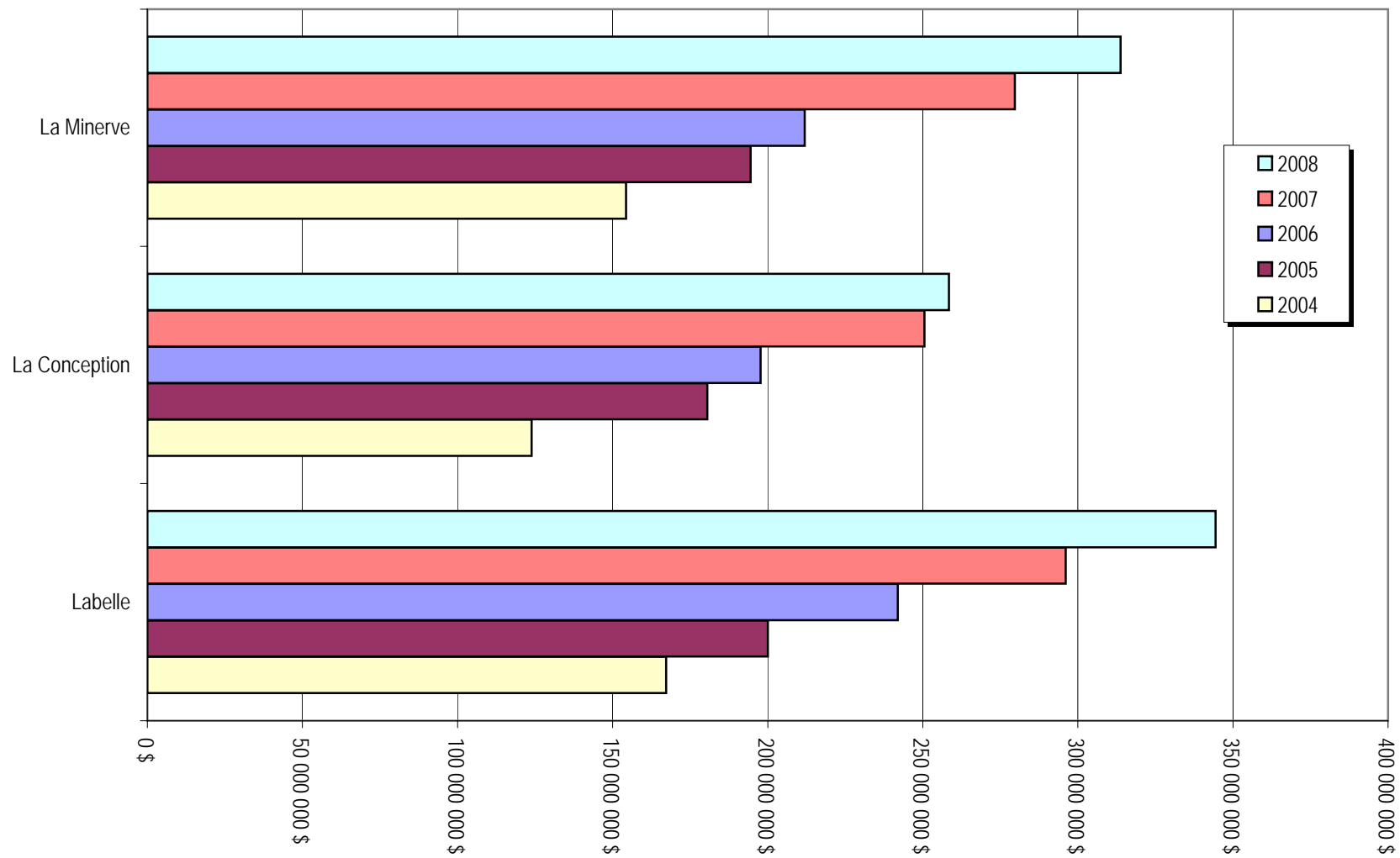

COMPARAISON PAR ZONE HOMOGENE
ZONE OUEST
2004 À 2008

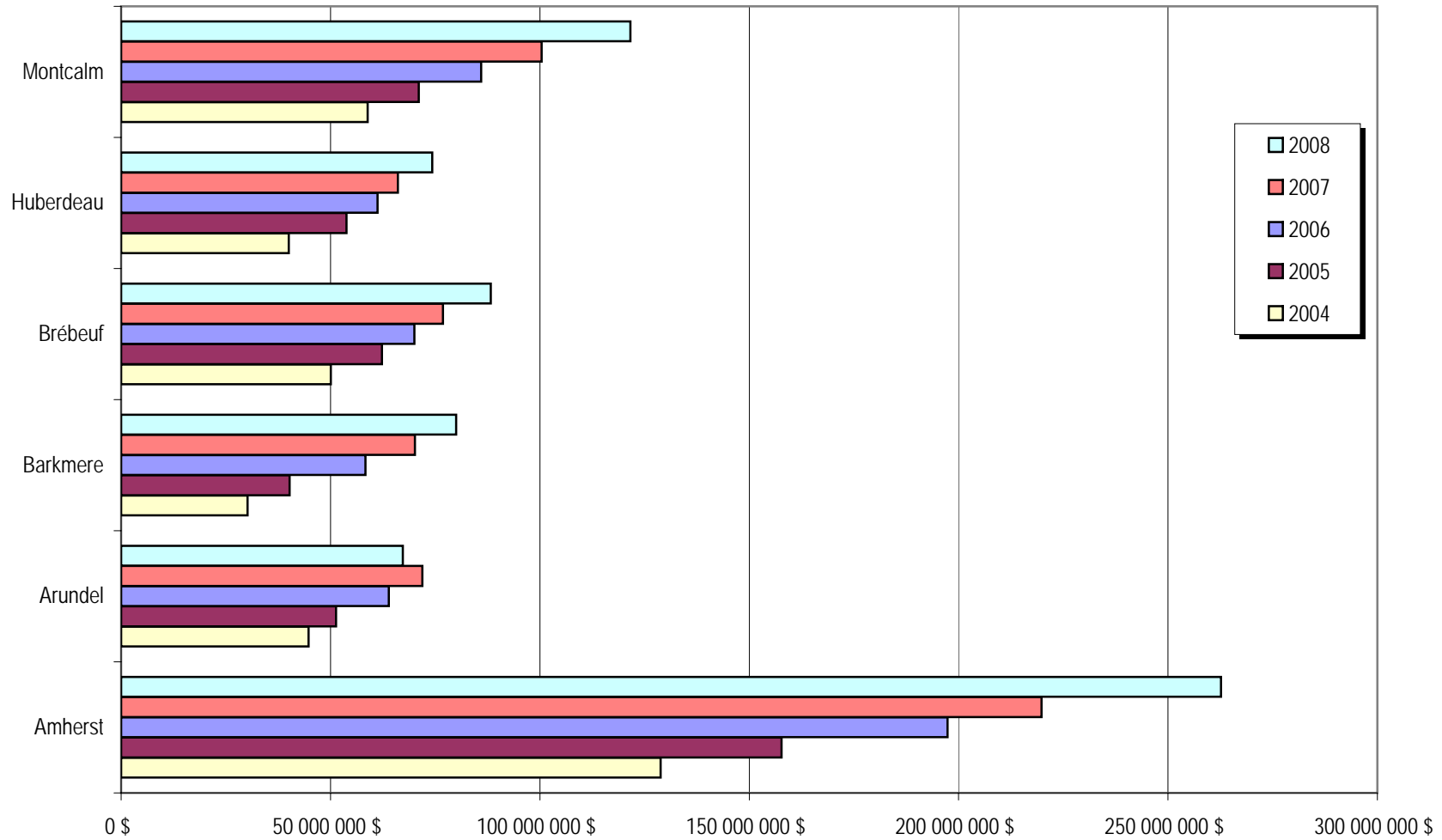

INSPECTEURS MUNICIPAUX - MRC DES LAURENTIDES

MUNICIPALITÉ	ADRESSE		INSPECTEUR	TÉLÉPHONE
Amherst	124, rue Saint-Louis C.P. 30	Saint-Rémi-d'Amherst, J0T 2L0	Guylain Charlebois	(819) 681-3372
Arundel	2, rue du Village C.P.40	Arundel, J0T 1A0		(819) 687-3991
Barkmere	182, chemin Barkmere	Barkmere	Michel Trudel	(819) 687-3373
Brébeuf	217, Route 323	Brébeuf, J0T 1B0	Pascal Caron	(819) 425-9833
Huberdeau	101, rue du Pont	Huberdeau, J0T 1G0	Catherine Roy	(819) 687-2836
Ivry-sur-le-Lac	601, chemin de la Gara	Ivry-sur-le-Lac J8C 2Z8	Gilles Sauvageau	(819) 321-2332
Labelle	1, rue du Pont C.P. 390	Labelle, J0T 1H0	Geneviève Demers	(819) 681-3371
La Conception	1371, rue du Centenaire	La Conception, J0T 1M0	Roch Gervais	(819) 686-3016
Lac-Supérieur	1281, chemin du Lac-Supérieur	Lac-Supérieur, J0T 1J0	Omar Moussaoui	(819) 681-3370
La Minerve	6, rue Mailloux	La Minerve, J0T 1S0	Yves Séguin	(819) 274-2364
Lac-Tremblant-Nord	1980-2 chemin du Village	Mont-Tremblant J8E 1K4		(819) 425-8154
Lantier	118, croissant des Trois-Lacs	Lantier, J0T 1V0	Sylvain Bazinet	(819) 326-2674
Montcalm	10, rue Hôtel de Ville	Weir, J0T 2V0	Catherine Roy	(819) 687-2836
Mont-Tremblant	1145, rue de Saint-Jovite	Mont-Tremblant, J8E 1V1	Stéphane Martin	(819) 425-8614
Sainte-Agathe-des-Monts	50, rue Saint-Joseph	Sainte-Agathe-des-Monts, J8C 1M9	Anne Barrrette	(819) 326-4595
Saint-Faustin-Lac-Carré	100, Place de la Mairie	Saint-Faustin, J0T 1J2	Jocelyn Campeau	(819) 688-2161
Sainte-Lucie-des-Laurentides	2121, 10ième rue	Sainte-Lucie-des-Laurentides, J0T 2J0	Tania Thibault	(819) 326-3198
Val-David	2579, rue de l'Église	Val-David, J0T 2N0	Nicolas Lesage	(819) 322-2900
Val-des-Lacs	349, chemin Val-des-Lacs	Val-des-Lacs, J0T 2P0	Francis Beaulieu	(819) 326-5624
Val-Morin	6120, rue Morin	Val-Morin, J0T 2R0	Benoît Légaré	(819) 324-5670
MRC des Laurentides	1255, chemin des Lacs	Saint-Faustin-Lac-Carré	Michel Bélanger	(819) 425-5555
CLD de la MRC des Laurentides	1255, chemin des Lacs	Saint-Faustin-Lac-Carré	Paul Calce	(819) 681-3373